



INFORME FINAL

**INFORME DE ASISTENCIA TÉCNICA, APOYO LOGÍSTICO Y OBSERVACIÓN
ELECCIÓN DE LA DIRECTIVA DE LA JUNTA DE AGUA POTABLE BELISARIO QUEVEDO**

DELEGACIÓN PROVINCIAL ELECTORAL DE COTOPAXI

(Latacunga, 29 DE MAYO DE 2022)

 CNE CONSEJO NACIONAL ELECTORAL	INFORME FINAL Informe de Asistencia Técnica, Apoyo Logístico Y Observación "Elección de la Directiva de la Junta de Agua Potable Belisario Quevedo	Asistencia Técnica, Apoyo Logístico y Observación
		CNE-IN-DNPE-xx
		Pág.: 2 de 11
RESPONSABLE DE APLICACIÓN	DIRECCIÓN NACIONAL DE PROCESOS ELECTORALES	
RESPONSABLE DE MONITOREO	COORDINACIÓN NACIONAL TÉCNICA DE PROCESOS ELECTORALES	

CONTENIDO

APROBACIÓN:	3
ANTECEDENTES	4
BASE LEGAL	4
OBJETIVO	5
DESARROLLO	5
Etapa Pre-Electoral	5
Asistencia Técnica.....	¡Error! Marcador no definido.
Apoyo Logístico.....	¡Error! Marcador no definido.
Etapa Electoral.....	6
Fase de conformación e instalación de la JRV:.....	6
Fase de votación	6
Fase de escrutinio y resultados	7
Etapa Post – Electoral:.....	7
CONCLUSIONES:	7
RECOMENDACIONES:	8
LISTADO DE ANEXOS:	8
REGISTRO FOTOGRÁFICO:	8

	INFORME FINAL	Asistencia Técnica, Apoyo Logístico y Observación
	Informe de Asistencia Técnica, Apoyo Logístico Y Observación "Elección de la Directiva de la Junta de Agua Potable Belisario Quevedo"	CNE-IN-DNPE-xx
	Quevedo	Pág.: 3 de 11
RESPONSABLE DE APLICACIÓN	DIRECCIÓN NACIONAL DE PROCESOS ELECTORALES	
RESPONSABLE DE MONITOREO	COORDINACIÓN NACIONAL TÉCNICA DE PROCESOS ELECTORALES	

Aprobación:

Versión Original	Nombre	Cargo	Firma
ELABORADO POR:	Dr. Vicente Tiban	ANALISTA PROVINCIAL DE ASESORIA JURIDICA 2	
REVISADO POR:	Lic. Antonio Páez	ANALISTA PROVINCIAL PROCESOS ELECTORALES 2	
APROBADO POR:	Lic. Manuel Luis Cunuhay	DIRECTOR PROVINCIAL COTOPAXI	
FECHA DE APROBACIÓN:	31 de mayo de 2022		

	INFORME FINAL	Asistencia Técnica, Apoyo Logístico y Observación
	Informe de Asistencia Técnica, Apoyo Logístico Y Observación "Elección de la Directiva de la Junta de Agua Potable Belisario Quevedo	CNE-IN-DNPE-xx
		Pág.: 4 de 11
RESPONSABLE DE APLICACIÓN	DIRECCIÓN NACIONAL DE PROCESOS ELECTORALES	
RESPONSABLE DE MONITOREO	COORDINACIÓN NACIONAL TÉCNICA DE PROCESOS ELECTORALES	

INFORME DE ASISTENCIA TÉCNICA, APOYO LOGÍSTICO Y OBSERVACIÓN ELECCION DE LA DIRECTIVA DE LA JUNTA DE AGUA POTABLE BELISARIO QUEVEDO

Antecedentes

Una de las funciones del Consejo Nacional Electoral, es brindar apoyo a los Procesos Electorales de las Organizaciones Gremiales, Sociales, Barriales, Institucionales, etc. En el marco de su autonomía, deciden impulsar la participación, garantizando la transparencia en las acciones de apoyo, asistencia técnica, supervisión electoral y capacitación electoral.

Según Oficio n.- JAPBQ-TE-2022-001-OF con fecha 27 de abril de 2022 firmado por parte de la Mgs. Eliana Morillo Presidenta del Tribunal Electoral, en el cual solicita, asesoramiento jurídico, revisión de reglamento interno de elecciones, apoyo logístico, veeduría del procesos eleccionario para el proceso eleccionario de la Nueva Directiva de la Junta Administradora de Agua Potable Belisario Quevedo a realizarse el día 29 de mayo de 2022 en horario de 09:00 con la finalidad de cumplir con un evento optimo y adecuado sin que exista algún tipo de error dentro del proceso eleccionario , dispone la designación de los servidores que participarán en mencionado evento, quedando esta comitiva conformada por: Dr. Vicente Tiban

Base legal

- **El Art. 25** numeral 20 del Código de la Democracia indica: *"Son funciones del Consejo Nacional Electoral (...) Colaborar con la organización de procesos electorales internos en otras instancias públicas o privadas, de acuerdo con leyes, reglamentos o estatutos correspondientes;"*

	INFORME FINAL	Asistencia Técnica, Apoyo Logístico y Observación
	Informe de Asistencia Técnica, Apoyo Logístico Y Observación "Elección de la Directiva de la Junta de Agua Potable Belisario Quevedo	CNE-IN-DNPE-xx
		Pág.: 5 de 11
RESPONSABLE DE APLICACIÓN	DIRECCIÓN NACIONAL DE PROCESOS ELECTORALES	
RESPONSABLE DE MONITOREO	COORDINACIÓN NACIONAL TÉCNICA DE PROCESOS ELECTORALES	

Objetivo

Brindar apoyo, asistencia técnica y organizar el proceso electoral acorde a lo que establece la Constitución, la Ley, reglamentos e instructivos, para el proceso de "Elección de la Directiva de la Junta de Agua Potable Belisario Quevedo

Desarrollo

El proceso electoral interno se ejecutó en tres instancias:

Para la contienda electoral se dio a conocer a la Asamblea General de socios el procedimiento para elegir a la Directiva de la Junta Administradora de Agua Potable Belisario Quevedo quedando de la siguiente manera:

Etapa Pre-Electoral:

Entrevista entre la Ing. Mabel Cepeda encargada de la Unidad de Capacitación, Tlgo. Luis Zavala Asistente Electoral 2 del Consejo Nacional Electoral Delegación Provincial de Cotopaxi y los Solicitantes los Miembros del Tribunal Electoral de la Junta Administradora de Agua Potable Belisario Quevedo , en donde se procede a explicarles los servicios en cuanto a procesos eleccionarios ofrecemos en las asistencias técnicas, apoyo logístico y observación que damos a los organismos sociales que lo solicitan así como también se les aclara que el CNE no tiene competencia para conocer y resolver los reclamos provenientes de organizaciones públicas y privadas por tal razón se les indico que deben dar cumplimiento al estatuto y reglamento de la organización.

Asistencia Técnica

- Entrevista del procedimiento que van aplicar a la forma del voto.

Apoyo Logístico

Se apoyó con:

- 10 biombos
- 10 urnas
- 10 fundas con material genérico

	INFORME FINAL	Asistencia Técnica, Apoyo Logístico y Observación
	Informe de Asistencia Técnica, Apoyo Logístico Y Observación "Elección de la Directiva de la Junta de Agua Potable Belisario Quevedo"	CNE-IN-DNPE-xx
	Quevedo	Pág.: 6 de 11
RESPONSABLE DE APLICACIÓN	DIRECCIÓN NACIONAL DE PROCESOS ELECTORALES	
RESPONSABLE DE MONITOREO	COORDINACIÓN NACIONAL TÉCNICA DE PROCESOS ELECTORALES	

Apoyo Observación

- 1 veedor funcionario de la delegación

Etapa Electoral

Fase de conformación e instalación de la JRV:

El domingo 29 de mayo de 2022, se instaló 10 Juntas Receptoras del Voto, ubicadas en la Unidad Educativa Belisario Quevedo, a partir de las 09H00, cada una de ellas conformadas por 3 personas:

- Presidente,
- Secretario y,
- Vocal Principal

En cada uno de las Juntas receptoras del voto se contó con veedores.

Luego se procedió con la apertura del Paquete Electoral, revisando que los materiales electorales estén completos, para continuar con la firma del Acta de Instalación y dar inicio al sufragio.

El acta de instalación fue suscrita por todos los Vocales presentes, el Secretario, y Delegados de las listas.

Previo al inicio del proceso electoral, se exhibieron las urnas vacías a los presentes.

RECINTO		MJRV
Canchas múltiples del barrio brazales	10	30

FUENTE: Delegaciones Provinciales del CNE.

Fase de votación

Este Proceso se llevó a cabo en la Unidad Educativa Belisario Quevedo en horario comprendido de 09H00 hasta las 15H00, de acuerdo al Reglamento para "Elección de la Directiva de la Junta de Agua Potable Belisario Quevedo.

	INFORME FINAL	Asistencia Técnica, Apoyo Logístico y Observación
	Informe de Asistencia Técnica, Apoyo Logístico Y Observación "Elección de la Directiva de la Junta de Agua Potable Belisario Quevedo	CNE-IN-DNPE-xx
		Pág.: 7 de 11
RESPONSABLE DE APLICACIÓN	DIRECCIÓN NACIONAL DE PROCESOS ELECTORALES	
RESPONSABLE DE MONITOREO	COORDINACIÓN NACIONAL TÉCNICA DE PROCESOS ELECTORALES	

El proceso se desarrolló de la siguiente manera: el elector se acercó a la Junta Receptora del Voto y entregó al Secretario la cédula de identidad; luego, se verificó en el "Padrón Electoral", si el elector está habilitado para sufragar, en caso de estarlo se le entregó la papeleta, luego el sufragante se dirigió al biombo para ejercer su derecho; por último, depositó la papeleta en la urna y se acercó a la JRV para firmar el padrón, entregándole el Presidente la cédula y el certificado de votación.

Fase de escrutinio y resultados

Concluida la votación a las 15H00, se dio inicio a los escrutinios, momentos en los que los Miembros de las Juntas Receptoras del Voto abrieron las urnas en presencia de los delegados de las listas participantes y observadores electorales, procediendo a clasificar la Papeletas de Votación en votos nulos, blancos y válidos.

Culminado el proceso de escrutinios, se obtuvieron los siguientes resultados Preliminares:

Recintos	Número de Electores	Número de votantes	Votos Válidos	Votos Nulos	Votos Blancos
Canchas múltiples del barrio Brazales	1399	912	840	61	11

FUENTE: Delegaciones Provinciales Electorales.

ELABORADO: Dirección Nacional de Procesos Electorales.

Etapa Post – Electoral:

Elaboración del informe de esta veeduría establecido en la Norma ISO T/S 17582, correspondiente al formato Código: FO-02(PE-OE-SU-08); Versión:

Conclusiones:

- El Proceso Electoral se realizó sin ninguna novedad en el desarrollo de la Fase de Votación cumpliendo con todo lo estipulado para la elección
- La votación se realizó por Listas a elegir la nueva Directiva de la Junta de Agua Belisario Quevedo.

	INFORME FINAL	Asistencia Técnica, Apoyo Logístico y Observación
	Informe de Asistencia Técnica, Apoyo Logístico Y Observación "Elección de la Directiva de la Junta de Agua Potable Belisario Quevedo	CNE-IN-DNPE-xx
		Pág.: 8 de 11
RESPONSABLE DE APLICACIÓN	DIRECCIÓN NACIONAL DE PROCESOS ELECTORALES	
RESPONSABLE DE MONITOREO	COORDINACIÓN NACIONAL TÉCNICA DE PROCESOS ELECTORALES	

Recomendaciones:

- Se debe socializar y actualizar el listado de usuarios con números de cédula correcta en cada barrio que pertenece a la junta
- Previo al proceso eleccionario el Tribunal Electoral debe contar con toda la información de los usuarios debidamente actualizados el padrón electoral

Listado de Anexos:

- a.) Acta de Escrutinio
- b.) Informe

Registro Fotográfico:

Se anexa fotografías del proceso electoral y el reglamento de las elecciones u otros documentos que amerite.

Registro Fotográfico:

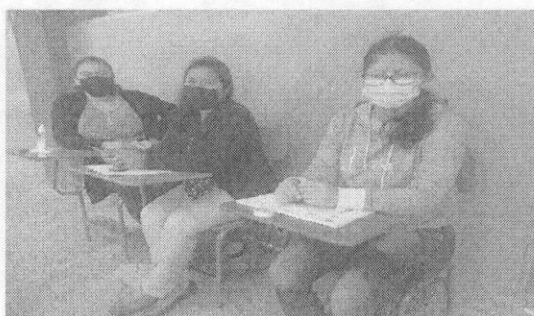



INFORME FINAL

Informe de Asistencia Técnica, Apoyo Logístico Y Observación
"Elección de la Directiva de la Junta de Agua Potable Belisario
Quevedo

Asistencia Técnica, Apoyo
Logístico y Observación

CNE-IN-DNPE-xx

Pág.: 9 de 11

RESPONSABLE DE APLICACIÓN	DIRECCIÓN NACIONAL DE PROCESOS ELECTORALES
RESPONSABLE DE MONITOREO	COORDINACIÓN NACIONAL TÉCNICA DE PROCESOS ELECTORALES

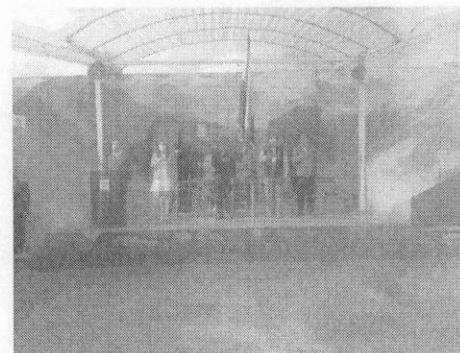
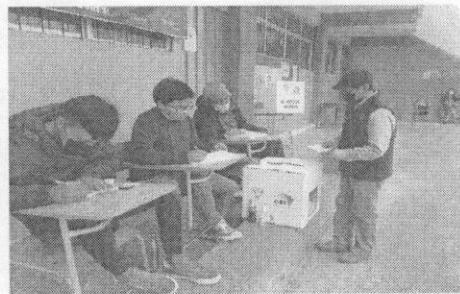
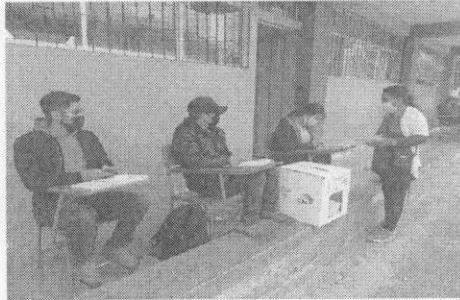

Quito – Ecuador
www.cne.gob.ec
Av. 6 de Diciembre
N33-122 y Bosmediano
PBX: (593 2) 38 15 410 / 411
Página 9 de 11



INFORME FINAL

Informe de Asistencia Técnica, Apoyo Logístico Y Observación
"Elección de la Directiva de la Junta de Agua Potable Belisario
Quevedo

Asistencia Técnica, Apoyo
Logístico y Observación

CNE-IN-DNPE-xx

Pág.: 10 de 11

RESPONSABLE DE APLICACIÓN

DIRECCIÓN NACIONAL DE PROCESOS ELECTORALES

RESPONSABLE DE MONITOREO

COORDINACIÓN NACIONAL TÉCNICA DE PROCESOS ELECTORALES



Item	Descripción	Observaciones	Fecha	Estado
1				
2				
3				
4				
5				
6				
7				
8				
9				
10				

Item	Descripción	Observaciones	Fecha	Estado
1				
2				
3				
4				
5				
6				
7				
8				
9				
10				

<p>CNE CONSEJO NACIONAL ELECTORAL</p>	<p align="center">INFORME FINAL</p> <p align="center">Informe de Asistencia Técnica, Apoyo Logístico Y Observación "Elección de la Directiva de la Junta de Agua Potable Belisario Quevedo</p>	Asistencia Técnica, Apoyo Logístico y Observación
		CNE-IN-DNPE-xx
		Pág.: 11 de 11
RESPONSABLE DE APLICACIÓN	DIRECCIÓN NACIONAL DE PROCESOS ELECTORALES	
RESPONSABLE DE MONITOREO	COORDINACIÓN NACIONAL TÉCNICA DE PROCESOS ELECTORALES	



ACTA DE PROCLAMACION DE RESULTADOS
JUNTA ADMINISTRADORA DE AGUA POTABLE BELISARIO QUEVEDO
ELECCIÓN DE LA DIRECTIVA
PERIODO 2022-2024
29 DE MAYO DEL 2022



Siendo las 16:10 del día 29 de mayo del 2022, **El Tribunal Electoral de la Junta Administradora de agua potable de Belisario Quevedo** conformado por las siguientes personas:

APELLIDOS Y NOMBRES	CARGO	CEDULA
Marillo Taca Elvira Elizabeth	Presidenta	0502513153
Pérez Robayo Stefan David	Secretario	0502674164
Flores Tola Francisco Rosalino	Vocal	0504241462

Además, la presencia de Los Delegados:

LISTAS	APELLIDOS Y NOMBRES	CEDULA
A	Robayo Palacines Karina	0502275324
B	Juanopater Chicariza Jorge	0502274154

Se Procede a realizar el escrutinio final con los datos obtenidos del sufragio, remitido por las Juntas Receptoras del Voto, obteniendo los siguientes resultados:

PROCLAMACION DE RESULTADOS FINALES – PRESIDENTE		
LISTAS	NUMEROS	EN LETRAS
A	498.	Cuatro Nueve Ocho.
B	342	Tres. Cuatro Dos.
VOTO BLANCOS:	11	Once
VOTO NULOS :	61	Seis. Uno.
TOTAL SUFRAGANTES:	912	Nueve Uno Dos.



ACTA DE PROCLAMACION DE RESULTADOS
JUNTA ADMINISTRADORA DE AGUA POTABLE BELISARIO QUEVEDO
ELECCIÓN DE LA DIRECTIVA
PERIODO 2022-2024
29 DE MAYO DEL 2022



Por lo tanto y en tal virtud se declara ganadora a la Lista A con 438
Votos.

Para Constancia de Lo Actuado Firmamos:

FIRMA PRESIDENTE	FIRMA SECRETARIO	FIRMA DELEGADO LISTA A
APELLIDOS Y NOMBRES: Korillo Toso Elvira Elizabeth	APELLIDOS Y NOMBRES:	APELLIDOS Y NOMBRES: Robayo Palacines Karina
FIRMA DELEGADO LISTA B	FIRMA DELEGADO CNE COTOPAXI	
APELLIDOS Y NOMBRES:	APELLIDOS Y NOMBRES: Ab. Vicente Tibán Guala 0501445837	

JUNTA ADMINISTRADORA DE AGUA POTABLE BELISARIO QUEVEDO

ELECCIÓN DE LA DIRECTIVA

PERIODO 2022-2024

29 DE MAYO DEL 2022



COMISIÓN NACIONAL ELECTORAL
REPUBLICA PERUANA

JRVS	ELECTORES PADRON ELECTORAL	VOTOS BLANCOS (Papeletas en blanco utilizadas)	VOTOS NULOS (Papeletas anuladas utilizadas)	A JUAN PABLO GARZON CHAVEZ	B JOSE RAMIRO PULLUPAXI CAIZA
1	140 86	0	9	43	34
2	140 101	0	5	49	47
3	140 94	1	5	50	38
4	140 82	0	6	53	23
5	140 104	4	8	54	38
6	140 103	1	4	63	35
7	140 84	2	2	45	35
8	140 91	2	5	56	28
9	140 79	1	5	47	26

JUNTA ADMINISTRADORA DE AGUA POTABLE BELISARIO QUEVEDO
ELECCIÓN DE LA DIRECTIVA
PERIODO 2022-2024
29 DE MAYO DEL 2022



JRVS	ELECTORES PADRON ELECTORAL	VOTOS BLANCOS (Papeletas en blanco utilizadas)	VOTOS NULOS (Papeletas anuladas utilizadas)	CANDIDATOS	
				A	B
10	139	88	0	38	38
				JUAN PABLO GARZON CHAVEZ	JOSE RAMIRO PULLUPAXI CAIZA
TOTAL	1399	912	11	498	342