



**CONSEJO NACIONAL ELECTORAL
INFORME FINAL**

**INFORME DE ASISTENCIA TÉCNICA, APOYO LOGÍSTICO Y OBSERVACIÓN
ELECCIÓN DEL DIRECTORIO DE LA CÁMARA DE COMERCIO DE LATACUNGA
DIRECCIÓN NACIONAL DE PROCESOS ELECTORALES / DELEGACIÓN
PROVINCIAL ELECTORAL DE COTOPAXI**

LATACUNGA, 15 DE MARZO DEL 2022



	INFORME FINAL	Asistencia Técnica, Apoyo Logístico y Observación
	Informe de Asistencia Técnica, Apoyo Logístico Y Observación	CNE-IN-DNPE-COTOPAXI
	ELECCIÓN DEL DIRECTORIO DE LA CÁMARA DE COMERCIO DE LATACUNGA	Pág.: 2 de 10
RESPONSABLE DE APLICACIÓN	DIRECCIÓN NACIONAL DE PROCESOS ELECTORALES / DELEGACIÓN PROVINCIAL DE COTOPAXI	
RESPONSABLE DE MONITOREO	COORDINACIÓN NACIONAL TÉCNICA DE PROCESOS ELECTORALES	

CONTENIDO

APROBACIÓN:	3
ANTECEDENTES	4
BASE LEGAL	4
OBJETIVO	4
DESARROLLO	4
Etapa Pre-Electoral	5
Asistencia Técnica.....	5
Apoyo Logístico	5
Etapa Electoral.....	5
Fase de conformación e instalación de la JRV:.....	5
Fase de votación.....	6
Fase de escrutinio y resultados	6
Etapa Post – Electoral:.....	6
CONCLUSIONES:	6
RECOMENDACIONES:	7
LISTADO DE ANEXOS:	7
REGISTRO FOTOGRÁFICO:	7

	INFORME FINAL	Asistencia Técnica, Apoyo Logístico y Observación
	Informe de Asistencia Técnica, Apoyo Logístico Y Observación	CNE-IN-DNPE-CÓTOPAXI
	ELECCIÓN DEL DIRECTORIO DE LA CÁMARA DE COMERCIO DE LATACUNGA	Pág.: 3 de 10
RESPONSABLE DE APLICACIÓN	DIRECCIÓN NACIONAL DE PROCESOS ELECTORALES / DELEGACIÓN PROVINCIAL DE COTOPAXI	
RESPONSABLE DE MONITOREO	COORDINACIÓN NACIONAL TÉCNICA DE PROCESOS ELECTORALES	

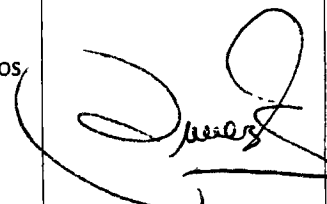
Aprobación:

Versión Original	Nombre	Cargo	Firma
ELABORADO POR:	ING. MABEL CEPEDA ABRIL	ANALISTA PROVINCIAL DE PROCESOS ELECTORALES 1	
REVISADO POR:	LCDO. ANTONIO PÁEZ	ANALISTA PROVINCIAL DE PROCESOS ELECTORALES 2	
APROBADO POR:	LCDO. LUIS CUNUHAY	DIRECTOR DEL CONSEJO NACIONAL ELECTORAL DELEGACIÓN COTOPAXI	
FECHA DE APROBACIÓN:	16/03/2022		

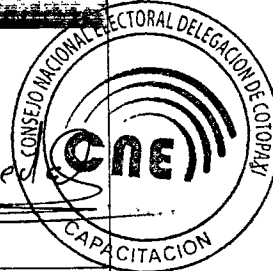

	INFORME FINAL	Asistencia Técnica, Apoyo Logístico y Observación
	Informe de Asistencia Técnica, Apoyo Logístico Y Observación	CNE-IN-DNPE-COTOPAXI
	ELECCIÓN DEL DIRECTORIO DE LA CÁMARA DE COMERCIO DE LATACUNGA	Pág.: 4 de 10
RESPONSABLE DE APLICACIÓN	DIRECCIÓN NACIONAL DE PROCESOS ELECTORALES / DELEGACIÓN PROVINCIAL DE COTOPAXI	
RESPONSABLE DE MONITOREO	COORDINACIÓN NACIONAL TÉCNICA DE PROCESOS ELECTORALES	

INFORME DE ASISTENCIA TÉCNICA, APOYO LOGÍSTICO Y OBSERVACIÓN ELECCIÓN DEL DIRECTORIO DE LA CÁMARA DE COMERCIO DE LATACUNGA

Antecedentes

Mediante oficio sin número, con fecha 02 de marzo del 2022 emitido, por el Ing. Galo Villacrés Guato, Presidente; Ing. María Tomaico, Vicepresidenta; Ing. Juan Pablo Garzón, Secretario; Ing. Rocío Zambrano, Vocal de la Comisión Electoral de la Cámara de Comercio de Latacunga, dirigido al Lcdo. Luis Cunuhay Director de la Delegación Provincial de Cotopaxi; para el proceso de Elecciones del Nuevo Directorio para el periodo 2022-2025 de la Cámara de Comercio de Latacunga, que se realizará el 15 de marzo 2022, en el auditorio de la entidad y el taller de capacitación se llevó a cabo el día 10 de marzo del 2022.

Base legal

Código de la Democracia Art. 25 numeral 20 "Colaborar con la organización de procesos electorales internos en otras instancias públicas o privadas, de acuerdo con leyes, reglamentos o estatutos correspondientes".

Objetivo

Impulsar la Organización de procesos electorales democráticos internos, a través de apoyo, asistencia técnica y supervisión electoral garantizando transparencia en las actuaciones y la autonomía e independencia de la Organización solicitante como es la Cámara de Comercio de Latacunga.

Desarrollo

El proceso electoral interno se ejecutó en tres instancias:

	INFORME FINAL	Asistencia Técnica, Apoyo Logístico y Observación
	Informe de Asistencia Técnica, Apoyo Logístico Y Observación	CNE-IN-DNPE-COTOPAXI
	ELECCIÓN DEL DIRECTORIO DE LA CÁMARA DE COMERCIO DE LATACUNGA	Pág.: 5 de 10
RESPONSABLE DE APLICACIÓN	DIRECCIÓN NACIONAL DE PROCESOS ELECTORALES / DELEGACIÓN PROVINCIAL DE COTOPAXI	
RESPONSABLE DE MONITOREO	COORDINACIÓN NACIONAL TÉCNICA DE PROCESOS ELECTORALES	

Etapa Pre-Electoral

En respuesta al Oficio, de fecha 02 de marzo del 2022, una vez aprobado por el Sr. Director, el Lcdo. Antonio Páez, responsable de la Unidad Técnica de Procesos Electorales, coordina con el Ing. Galo Villacrés Guato Presidente de la Comisión Electoral, para la entrega de material electoral como es: 2 urnas, 2 biombos y 2 kits de material genérico, que serán utilizados en el desarrollo del proceso eleccionario.

Asistencia Técnica

Veeduría Electoral

Apoyo Logístico

Prestación de 2 Biombos, 2 Urnas y 2 kits de material genérico.

Etapa Electoral

El día martes 15 de marzo del 2022, siendo las 08H00 se instala Junta Receptora del Voto representada por socios de la Cámara de Comercio de Latacunga.

Siendo las 08H15, proceden a la apertura del paquete electoral y verificar que hayan llegado todos los documentos electorales necesarios para el desarrollo del proceso de elecciones, arman las urnas y los dos biombos en cada una de las juntas.

Fase de conformación e instalación de la JRV:

Siguiendo con el procedimiento de conformación e Instalación la Junta Receptora del Voto está conformada por el Presidente, Secretario y Vocal Principal.



AUDITORIO DE LA CÁMARA DE COMERCIO

2

6

FUENTE: Delegaciones Provinciales del CNE.

ELABORADO: Dirección Nacional de Procesos Electorales.

Latacunga Ecuador
 www.cne.gob.ec
 Gral Proaño
 v Sanchez de Orellana
 PBX (593 2) 3700 680
 Página 5 de 10

	INFORME FINAL	Asistencia Técnica, Apoyo Logístico y Observación
	Informe de Asistencia Técnica, Apoyo Logístico Y Observación	CNE-IN-DNPE-COTOPAXI
	ELECCIÓN DEL DIRECTORIO DE LA CÁMARA DE COMERCIO DE LATACUNGA	Pág.: 6 de 10
RESPONSABLE DE APLICACIÓN	DIRECCIÓN NACIONAL DE PROCESOS ELECTORALES / DELEGACIÓN PROVINCIAL DE COTOPAXI	
RESPONSABLE DE MONITOREO	COORDINACIÓN NACIONAL TÉCNICA DE PROCESOS ELECTORALES	

Fase de votación

A partir de las 08:20 se dio inicio a la segunda Fase del Proceso Electoral, después de haberse Instalado y Conformado la Junta Receptora del Voto se procedió a receptor el voto de cada uno de los socios que constaban en el padrón electoral, este proceso se desarrolló con normalidad y culmino a las 18H00, sin tener novedades de las elecciones.

Fase de escrutinio y resultados

Concluida la votación se da inicio a la Fase de Escrutinio siendo las 18:00 y termina a las 18:20, se procede abrir la urna, para realizar el escrutinio, obteniéndose los siguientes resultados:

Recintos	Número de Electores	Número de votantes	Votos Válidos	Votos Nulos	Votos Blancos
1	505	141	127	9	5

FUENTE: Delegaciones Provinciales Electorales.

ELABORADO: Dirección Nacional de Procesos Electorales.

Etapa Post – Electoral:

Elaboración del informe de esta veeduría establecido en la Norma ISO T/S 17582, correspondiente al formato Código: FO-02(PE-OE-SU-08); Versión: 3

Conclusiones:

- Existen ausentismo de Electores.

	INFORME FINAL Informe de Asistencia Técnica, Apoyo Logístico Y Observación ELECCIÓN DEL DIRECTORIO DE LA CÁMARA DE COMERCIO DE LATACUNGA	Asistencia Técnica, Apoyo Logístico y Observación
		CNE-IN-DNPE-COTOPAXI
		Pág.: 7 de 10
RESPONSABLE DE APLICACIÓN	DIRECCIÓN NACIONAL DE PROCESOS ELECTORALES / DELEGACIÓN PROVINCIAL DE COTOPAXI	
RESPONSABLE DE MONITOREO	COORDINACIÓN NACIONAL TÉCNICA DE PROCESOS ELECTORALES	

Recomendaciones:

- Reformar el Reglamento y Estatuto de Elecciones para el desarrollo de futuros Procesos Electorales.

Listado de Anexos:

- Oficio
- Acta de Escrutinio Final
- Fotografías de las Fases del Proceso Electoral

Registro Fotográfico:



	INFORME FINAL Informe de Asistencia Técnica, Apoyo Logístico Y Observación	Asistencia Técnica, Apoyo Logístico y Observación
	ELECCIÓN DEL DIRECTORIO DE LA CÁMARA DE COMERCIO DE LATACUNGA	CNE-IN-DNPE-COTOPAXI
		Pág.: 8 de 10
RESPONSABLE DE APLICACIÓN	DIRECCIÓN NACIONAL DE PROCESOS ELECTORALES / DELEGACIÓN PROVINCIAL DE COTOPAXI	
RESPONSABLE DE MONITOREO	COORDINACIÓN NACIONAL TÉCNICA DE PROCESOS ELECTORALES	

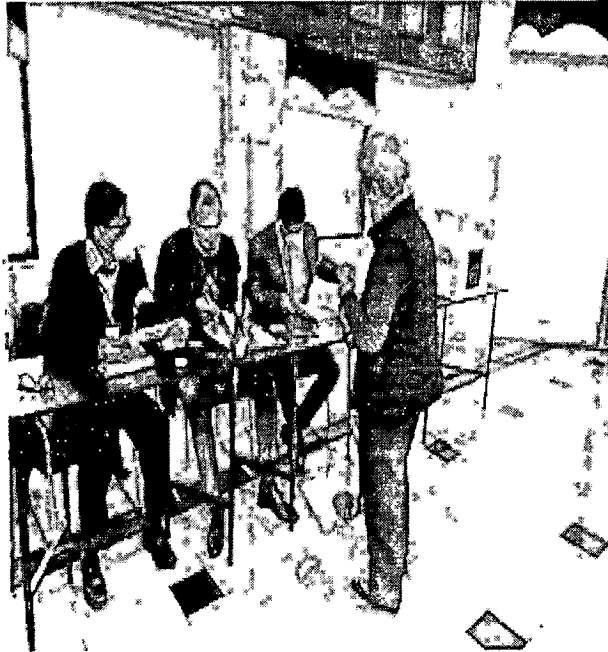
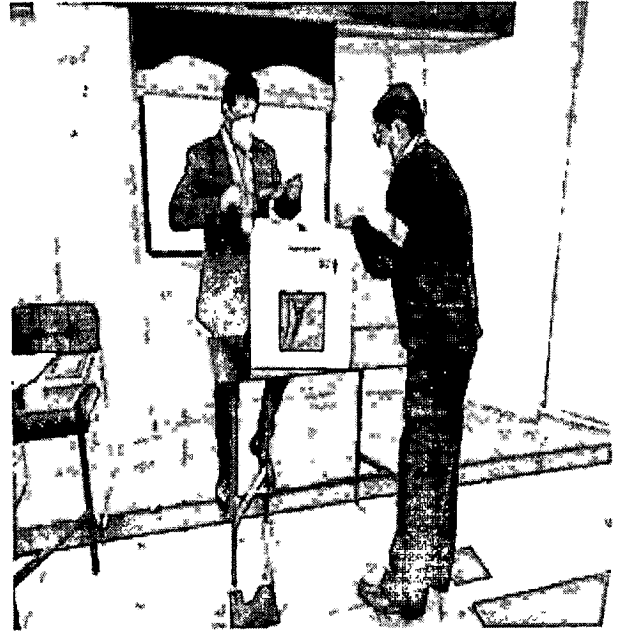

Latacunga Ecuador
 www.cne.gob.ec
 Gral. Proaño
 y Sánchez de Orellana
 PBX (593 2) 3700 680
 Página 8 de 10

<p>CNE CONSEJO NACIONAL ELECTORAL</p>	<h2>INFORME FINAL</h2> <p>Informe de Asistencia Técnica, Apoyo Logístico Y Observación</p> <p>ELECCIÓN DEL DIRECTORIO DE LA CÁMARA DE COMERCIO DE LATACUNGA</p>	<p>Asistencia Técnica, Apoyo Logístico y Observación</p>
		<p>CNE-IN-DNPE-COTOPAXI</p>
		<p>Pág.: 9 de 10</p>
<p>RESPONSABLE DE APLICACIÓN</p>	<p>DIRECCIÓN NACIONAL DE PROCESOS ELECTORALES / DELEGACIÓN PROVINCIAL DE COTOPAXI</p>	
<p>RESPONSABLE DE MONITOREO</p>	<p>COORDINACIÓN NACIONAL TÉCNICA DE PROCESOS ELECTORALES</p>	

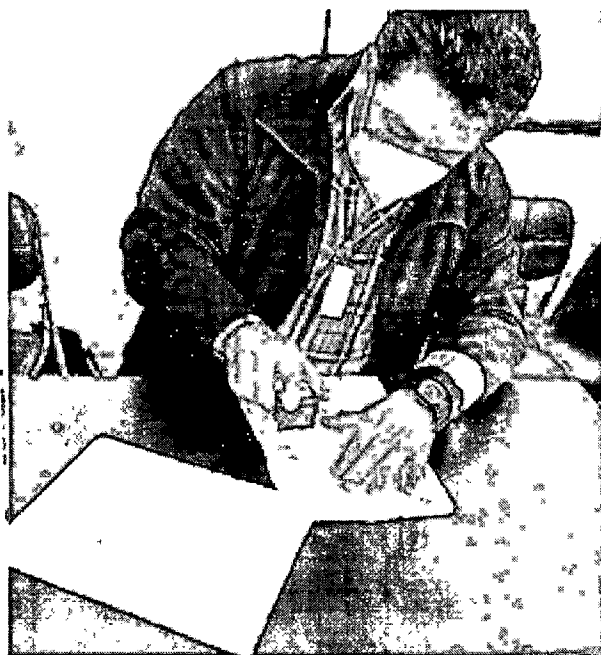

	INFORME FINAL Informe de Asistencia Técnica, Apoyo Logístico Y Observación ELECCIÓN DEL DIRECTORIO DE LA CÁMARA DE COMERCIO DE LATACUNGA	Asistencia Técnica, Apoyo Logístico y Observación
		CNE-IN-DNPE-COTOPAXI
		Pág.: 10 de 10
RESPONSABLE DE APLICACIÓN	DIRECCIÓN NACIONAL DE PROCESOS ELECTORALES / DELEGACIÓN PROVINCIAL DE COTOPAXI	
RESPONSABLE DE MONITOREO	COORDINACIÓN NACIONAL TÉCNICA DE PROCESOS ELECTORALES	

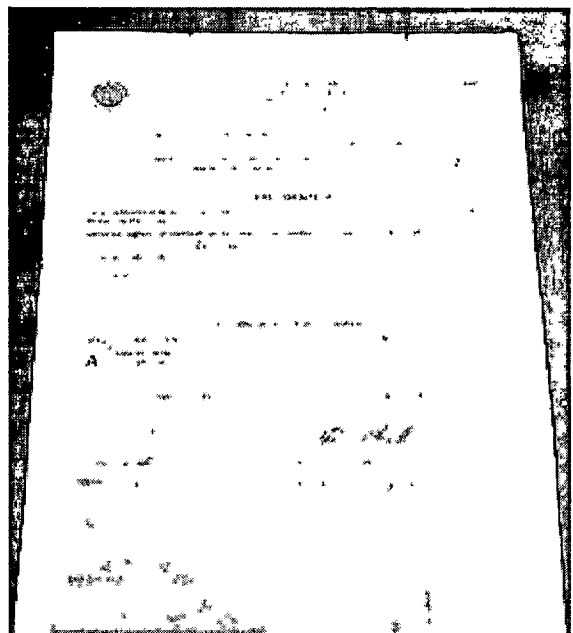
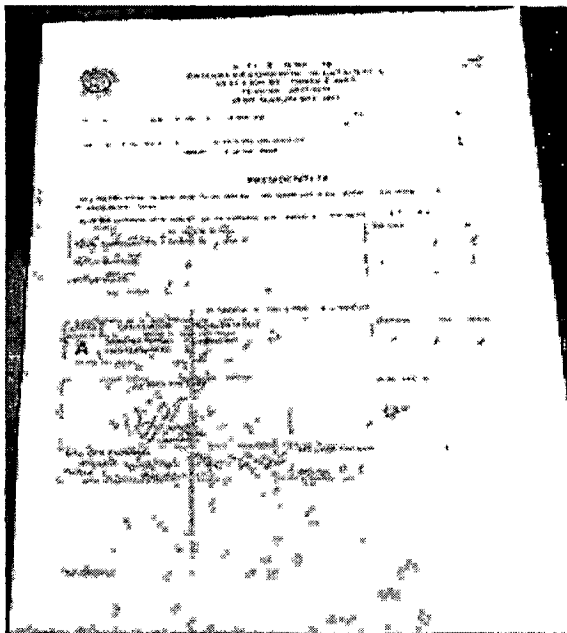



Latacunga, 2 de Marzo del 2022

Señor
Lcdo. Luis Cunuhay.
DIRECTOR DEL CNE COTOPAXI
Presente.

*Jic. Antonio Ruiz
procede dar la bienvenida
conforme marzo 10 de 2022
15:21:00*

De nuestra consideración

Con un cordial y atento saludo, a nombre de quienes conformamos la Comisión Electoral encargada de llevar adelante el proceso electoral para elegir al nuevo Directorio que dirigirá los destinos de la Cámara de Comercio de Latacunga durante el período 2022 - 2025; nos dirigimos a ustedes con la finalidad de solicitar su colaboración en la ejecución del proceso electoral: la veeduría, capacitación y prestación de material electoral. La capacitación dirigida a los miembros de las mesas electorales, se realizará el día viernes 10 de Marzo, en el auditorio de la entidad desde las 16:00 a 17:00 horas, para las elecciones que se llevará a cabo el día martes 15 de marzo del 2022. A la presente se le adjunta el Estatuto y Reglamento de la Cámara de Comercio de Latacunga.

De 08:00 A 18:00

Información que ponemos a su consideración para los fines pertinentes.

Atentamente:

Ing. Galo Villacrés Guato
PRESIDENTE
COMISIÓN ELECTORAL

Ing. María Paulina Tomaico Ponce
VICEPRESIDENTA
COMISIÓN ELECTORAL

Ing. Juan Pablo Garzón Chávez
SECRETARIO
COMISIÓN ELECTORAL

Ing. Rocío Zambrano
VOCAL
COMISIÓN ELECTORAL

0999739421

galo_316@yahoo.es

COMISIÓN ELECTORAL
15410
Documento No. 76CX-2022-0907-EXT
Fecha: 11:45:58
Recibido por: la Iza Farinango
Para verificar el documento ingrese a
http://ob.ec
229761"



ACTA DE PROCLAMACION DE RESULTADOS
CAMARA DE COMERCIO DE LATACUNGA
ELECCIÓN DEL DIRECTORIO
PERIODO 2022-2025
15 DE MARZO DEL 2022



Siendo las 18H23' del día 15 de marzo del 2022, *El Tribunal Electoral de la Cámara de Comercio de Latacunga* conformado por las siguientes personas:

APELLIDOS Y NOMBRES	CARGO	CEDULA
Villacrés Guato Gato Arturo	Presidente	171322976-1
Tomala Ponce Maria Paulino	Vicepresidente	0502416423
Boitón's Chávez Juan Pablo	Secretario	0502831712
Zambrano Andrade Amparo Del Rocío	Vocal	0501858625

Además, la presencia de Los Delegados:

LISTAS	APELLIDOS Y NOMBRES	CEDULA
A	Amelia Margoth Carrillo Andrade	0501452635

Se Procede a realizar el escrutinio final con los datos obtenidos del sufragio, remitido por las Juntas Receptoras del Voto, obteniendo los siguientes resultados:

PROCLAMACION DE RESULTADOS FINALES - PRESIDENTE		
LISTAS	NUMEROS	EN LETRAS
A	127	Ciento Veinte y Siete
VOTO BLANCOS:	5	Cinco
VOTO NULOS:	9	Nueve
TOTAL SUFRAGANTES:	141	Ciento Cuarenta y Uno



**ACTA DE PROCLAMACION DE RESULTADOS
CAMARA DE COMERCIO DE LATACUNGA
ELECCIÓN DEL DIRECTORIO
PERIODO 2022-2025
15 DE MARZO DEL 2022**



Por lo tanto y en tal virtud se declara ganadora a la Lista "A" con 127 Votos.

Para Constancia de Lo Actuado Firmamos:

FIRMA PRESIDENTE	FIRMA SECRETARIO	FIRMA DELEGADO
APELLIDOS Y NOMBRES: Villacris Guato Galar Arturo	APELLIDOS Y NOMBRES: Gozo's Chalez Juan Pablo	APELLIDOS Y NOMBRES: Carrillo Andraque Leticia Margoth
FIRMA PERSONERO	FIRMA DELEGADO CNE COTOPAXI	
APELLIDOS Y NOMBRES:	APELLIDOS Y NOMBRES: Cepeda Abril Gina Mabe	

