

**APORTES
CIUDADANOS
REPORTADOS EN LA
RENDICIÓN DE
CUENTAS DEL AÑO
ANTERIOR**

Debido a que el presupuesto vigente en el año 2025 correspondió a un presupuesto prorrogado y considerando las actividades relacionadas con los tres procesos electorales desarrollados durante dicho período, para el año 2026 se cuenta con presupuesto asignado para la ejecución de intervenciones en la infraestructura institucional. En este sentido, se tiene previsto iniciar los trabajos correspondientes para el segundo cuatrimestre, los cuales se ejecutarán por etapas y estarán orientados a la modificación y mejora de las instalaciones institucionales.

Para el efecto, se gestionó oportunamente la asignación de los recursos necesarios que permitan ejecutar las intervenciones requeridas, garantizando el adecuado funcionamiento de las instalaciones y el fortalecimiento de la gestión institucional.

Estas acciones se plantean con la finalidad de dar cumplimiento a los compromisos asumidos en el proceso de rendición de cuentas, particularmente a los aportes ciudadanos recibidos durante la gestión institucional correspondiente al año 2025.

Cabe indicar que, en atención a esta necesidad, se realizaron las gestiones pertinentes con el área de infraestructura del Consejo Nacional Electoral – Matriz, instancia que emitió los respectivos informes técnicos sobre el estado del edificio, los cuales constituyen un insumo fundamental para la planificación de las intervenciones y la adecuada gestión de los recursos requeridos para su ejecución.

[PRODUCCION]
Ejecución de Gastos - Reportes - Información Agregada
Ejecucion del Presupuesto (Grupos Dinamicos)
 Expresado en Dólares

PAGINA : 1 DE 1
 FECHA : 25/03/2026
 HORA : 13:10.46
 REPORTE : R00804768.rdlc

Item = 530402

- Institución / Coordinadora-Unidad Ejecutora - Actividad - Fuente de financiamiento - Grupo Gasto - Item - GEO - FTE -
 DEL MES DE ENERO AL MES DE MARZO

EJERCICIO: 2,026

DESCRIPCION	ASIGNADO	MODIFICADO	VIGENTE	PRE COMPROMISO	COMPROMETIDO	DEVENGADO	PAGADO	SALDO POR COMPROMETER	SALDO POR DEVENGAR	SALDO POR PAGAR	% EJEC
580 0008	CONSEJO NACIONAL ELECTORAL - CONSEJO NACIONAL ELECTORAL DELEGACION PROVINCIAL DE ESMERALDAS										
01 00 000 001	FORTALECER LA EFICIENCIA INSTITUCIONAL PARA EL CLIENTE INTERNO Y EXTERNO										
001	Recursos Fiscales										
530000	BIENES Y SERVICIOS DE CONSUMO										
530402 0801 001	0.00	17,378.03	17,378.03	0.00	0.00	0.00	0.00	17,378.03	17,378.03	0.00	0.00
TOTAL 530000 BIENES Y SERVICIOS DE CONSUMO	0.00	17,378.03	17,378.03	0.00	0.00	0.00	0.00	17,378.03	17,378.03	0.00	0.00
TOTAL 001 Recursos Fiscales	0.00	17,378.03	17,378.03	0.00	0.00	0.00	0.00	17,378.03	17,378.03	0.00	0.00
TOTAL 01 00 000 001 FORTALECER LA EFICIENCIA INSTITUCIONAL PARA EL CLIENTE INTERNO Y EXTERNO	0.00	17,378.03	17,378.03	0.00	0.00	0.00	0.00	17,378.03	17,378.03	0.00	0.00
55 00 000 111	GESTIONAR LOS PROCESOS ADMINISTRATIVOS, FINANCIEROS DE LAS ELECCIONES SECCIONALES Y CPCCS 2027.										
001	Recursos Fiscales										
530000	BIENES Y SERVICIOS DE CONSUMO										
530402 0801 001	0.00	3,314.88	3,314.88	0.00	0.00	0.00	0.00	3,314.88	3,314.88	0.00	0.00
TOTAL 530000 BIENES Y SERVICIOS DE CONSUMO	0.00	3,314.88	3,314.88	0.00	0.00	0.00	0.00	3,314.88	3,314.88	0.00	0.00
TOTAL 001 Recursos Fiscales	0.00	3,314.88	3,314.88	0.00	0.00	0.00	0.00	3,314.88	3,314.88	0.00	0.00
TOTAL 55 00 000 111 GESTIONAR LOS PROCESOS ADMINISTRATIVOS, FINANCIEROS DE LAS ELECCIONES SECCIONALES Y CPCCS 2027.	0.00	3,314.88	3,314.88	0.00	0.00	0.00	0.00	3,314.88	3,314.88	0.00	0.00
TOTAL 580 0008 CONSEJO NACIONAL ELECTORAL - CONSEJO NACIONAL ELECTORAL DELEGACION PROVINCIAL DE ESMERALDAS	0.00	20,692.91	20,692.91	0.00	0.00	0.00	0.00	20,692.91	20,692.91	0.00	0.00

[PRODUCCION]
Ejecución de Gastos - Reportes - Información Agregada
Ejecucion del Presupuesto (Grupos Dinamicos)
 Expresado en Dólares

PAGINA : 1 DE 4
 FECHA : 25/03/2026
 HORA 13:7.21
 REPORTE : R00804768.rdlc

- Institución / Coordinadora-Unidad Ejecutora - Actividad - Fuente de financiamiento - Grupo Gasto - Item - GEO - FTE -
 DEL MES DE ENERO AL MES DE MARZO

EJERCICIO: 2,026

DESCRIPCION	ASIGNADO	MODIFICADO	VIGENTE	PRE COMPROMISO	COMPROMETIDO	DEVENGADO	PAGADO	SALDO POR COMPROMETER	SALDO POR DEVENGAR	SALDO POR PAGAR	% EJEC	
580 0008	CONSEJO NACIONAL ELECTORAL - CONSEJO NACIONAL ELECTORAL DELEGACION PROVINCIAL DE ESMERALDAS											
01 00 000 001	FORTALECER LA EFICIENCIA INSTITUCIONAL PARA EL CLIENTE INTERNO Y EXTERNO											
001	Recursos Fiscales											
510000	EGRESOS EN PERSONAL											
510105 0800 001	Remuneraciones Unificadas	100,847.76	0.00	100,847.76	0.00	16,807.96	16,807.96	16,807.96	84,039.80	84,039.80	0.00	16.67
510106 0800 001	Salarios Unificados	7,152.00	0.00	7,152.00	0.00	1,192.00	1,192.00	1,192.00	5,960.00	5,960.00	0.00	16.67
510203 0800 001	Decimo Tercer Sueldo	25,758.98	622.00	26,380.98	0.00	352.50	352.50	352.50	26,028.48	26,028.48	0.00	1.34
510204 0800 001	Decimo Cuarto Sueldo	9,400.00	722.00	10,122.00	0.00	7,656.98	7,656.98	7,656.98	2,465.02	2,465.02	0.00	75.65
510306 0800 001	Alimentacion	900.00	-150.00	750.00	0.00	96.00	96.00	96.00	654.00	654.00	0.00	12.80
510509 0800 001	Horas Extraordinarias y Suplementarias	97,515.83	-97,515.83	0.00	0.00	0.00	0.00	0.00	0.00	0.00	0.00	0.00
510510 0800 001	Servicios Personales por Contrato	201,108.00	7,464.00	208,572.00	0.00	33,187.37	33,187.37	33,187.37	175,384.63	175,384.63	0.00	15.91
510512 0800 001	Subrogacion	482.00	-482.00	0.00	0.00	0.00	0.00	0.00	0.00	0.00	0.00	0.00
510513 0800 001	Encargos	585.33	-585.33	0.00	0.00	0.00	0.00	0.00	0.00	0.00	0.00	0.00
510601 0800 001	Aporte Patronal	30,007.70	720.33	30,728.03	0.00	4,968.74	4,968.74	4,968.74	25,759.29	25,759.29	0.00	16.17
510602 0800 001	Fondo de Reserva	26,414.78	-3,991.73	22,423.05	0.00	3,442.91	3,442.91	3,442.91	18,980.14	18,980.14	0.00	15.35
TOTAL 510000	EGRESOS EN PERSONAL	500,172.38	-93,196.56	406,975.82	0.00	67,704.46	67,704.46	67,704.46	339,271.36	339,271.36	0.00	16.64
530000	BIENES Y SERVICIOS DE CONSUMO											
530101 0801 001	Agua Potable	1,220.01	17.88	1,237.89	1,033.34	204.55	204.55	204.55	1,033.34	1,033.34	0.00	16.52
530104 0801 001	Energia Electrica	7,586.19	484.23	8,070.42	6,998.67	1,071.75	1,071.75	1,071.75	6,998.67	6,998.67	0.00	13.28
530105 0801 001	Telecomunicaciones	11,991.83	374.11	12,365.94	10,118.86	2,247.08	2,247.08	2,247.08	10,118.86	10,118.86	0.00	18.17
530106 0801 001	Servicio de Correo	168.32	56.68	225.00	0.00	0.00	0.00	0.00	225.00	225.00	0.00	0.00
530203 0801 001	Almacenamiento Embalaje Desembalaje Envase Desenvase y Recarga de Extintores	0.00	250.00	250.00	0.00	0.00	0.00	0.00	250.00	250.00	0.00	0.00
530204 0801 001	Edicion Impresion Reproduccion Publicaciones Suscripciones Fotocopiado Traducción Empastado Enmarcacion Serigrafia Fotografia Carnetizacion Filmacion e Imagenes Satelitales	1,029.59	-1,029.59	0.00	0.00	0.00	0.00	0.00	0.00	0.00	0.00	0.00
530208 0801 001	Servicio de Seguridad y Vigilancia	30,109.96	32,255.64	62,365.60	35,637.49	25,926.27	25,926.27	3,381.69	36,439.33	36,439.33	22,544.58	41.57
530209 0801 001	Servicios de Aseo Lavado de Vestimenta de Trabajo Fumigacion Desinfeccion Limpieza de Instalaciones manejo de desechos contaminados recuperacion y clasificacion de materiales reciclables	7,003.87	5,603.12	12,606.99	3,151.76	3,151.74	3,151.74	3,151.74	9,455.25	9,455.25	0.00	25.00
530210 0801 001	Servicio de Guarderia	248.00	-248.00	0.00	0.00	0.00	0.00	0.00	0.00	0.00	0.00	0.00
530221 0801 001	Servicios Personales Eventuales sin Relacion de Dependencia	635,940.88	-635,940.88	0.00	0.00	0.00	0.00	0.00	0.00	0.00	0.00	0.00
530246 0801 001	Servicios de Identificacion Marcacion Autenticacion Rastreo Monitoreo Seguimiento y o Trazabilidad	0.00	430.08	430.08	0.00	0.00	0.00	0.00	430.08	430.08	0.00	0.00
530255 0801 001	Combustibles	1,629.53	2,170.47	3,800.00	185.00	15.00	15.00	15.00	3,785.00	3,785.00	0.00	0.39
530301 0801 001	Pasajes al Interior	0.00	200.00	200.00	0.00	0.00	0.00	0.00	200.00	200.00	0.00	0.00
530303 0801 001	Viatcos y Subsistencias en el Interior	13,162.91	-9,392.91	3,770.00	1,000.00	2,679.10	2,679.10	2,679.10	1,090.90	1,090.90	0.00	71.06

[PRODUCCION]
Ejecución de Gastos - Reportes - Información Agregada
Ejecucion del Presupuesto (Grupos Dinamicos)
 Expresado en Dólares

PAGINA : 2 DE 4
 FECHA : 25/03/2026
 HORA 13:7.21
 REPORTE : R00804768.rdlc

- Institución / Coordinadora-Unidad Ejecutora - Actividad - Fuente de financiamiento - Grupo Gasto - Item - GEO - FTE -
 DEL MES DE ENERO AL MES DE MARZO

EJERCICIO: 2,026

DESCRIPCION	ASIGNADO	MODIFICADO	VIGENTE	PRE COMPROMISO	COMPROMETIDO	DEVENGADO	PAGADO	SALDO POR COMPROMETER	SALDO POR DEVENGAR	SALDO POR PAGAR	% EJEC
530402 0801 001 Edificios Locales Residencias y Cableado Estructurado (Instalacion Mantenimiento y Reparacion)	0.00	17,378.03	17,378.03	0.00	0.00	0.00	0.00	17,378.03	17,378.03	0.00	0.00
530404 0801 001 Maquinarias y Equipos (Instalacion Mantenimiento y Reparacion)	14,212.81	-9,159.69	5,053.12	0.00	0.00	0.00	0.00	5,053.12	5,053.12	0.00	0.00
530405 0801 001 Vehiculos (Servicio para Mantenimiento y Reparacion)	0.00	7,000.00	7,000.00	0.00	0.00	0.00	0.00	7,000.00	7,000.00	0.00	0.00
530504 0801 001 Maquinarias y Equipos (Arrendamiento)	6,409.33	-6,409.33	0.00	0.00	0.00	0.00	0.00	0.00	0.00	0.00	0.00
530505 0801 001 Vehiculos (Arrendamiento)	22,266.67	-22,266.67	0.00	0.00	0.00	0.00	0.00	0.00	0.00	0.00	0.00
530703 0801 001 Arrendamiento de Equipos Informaticos	5,070.19	-5,070.19	0.00	0.00	0.00	0.00	0.00	0.00	0.00	0.00	0.00
530802 0801 001 Vestuario Lenceria Prendas de Proteccion Insumos y Accesorios para uniformes del personal de Proteccion Vigilancia y Seguridad	244.16	-104.16	140.00	0.00	0.00	0.00	0.00	140.00	140.00	0.00	0.00
530804 0801 001 Materiales de Oficina	9,625.52	-5,647.69	3,977.83	0.00	0.00	0.00	0.00	3,977.83	3,977.83	0.00	0.00
530805 0801 001 Materiales de Aseo	1,571.28	928.72	2,500.00	0.00	0.00	0.00	0.00	2,500.00	2,500.00	0.00	0.00
530807 0801 001 Materiales de Impresion Fotografia Reproduccion y Publicaciones	0.00	3,769.39	3,769.39	0.00	0.00	0.00	0.00	3,769.39	3,769.39	0.00	0.00
530813 0801 001 Repuestos y Accesorios	5,343.83	-4,544.24	799.59	0.00	0.00	0.00	0.00	799.59	799.59	0.00	0.00
TOTAL 530000 BIENES Y SERVICIOS DE CONSUMO	774,834.88	-628,895.00	145,939.88	58,125.12	35,295.49	35,295.49	12,750.91	110,644.39	110,644.39	22,544.58	24.18
570000 OTROS EGRESOS CORRIENTES											
570102 0801 001 Tasas Generales Impuestos Contribuciones Permisos Licencias y Patentes	936.80	244.72	1,181.52	0.00	0.00	0.00	0.00	1,181.52	1,181.52	0.00	0.00
570206 0801 001 Costas Judiciales Tramites Notariales Legalizacion de Documentos y Arreglos Extrajudiciales	742.63	-742.63	0.00	0.00	0.00	0.00	0.00	0.00	0.00	0.00	0.00
TOTAL 570000 OTROS EGRESOS CORRIENTES	1,679.43	-497.91	1,181.52	0.00	0.00	0.00	0.00	1,181.52	1,181.52	0.00	0.00
580000 TRANSFERENCIAS O DONACIONES CORRIENTES											
580209 0801 001 A Jubilados Patronales	9,465.40	-284.20	9,181.20	0.00	2,155.10	2,155.10	2,155.10	7,026.10	7,026.10	0.00	23.47
TOTAL 580000 TRANSFERENCIAS O DONACIONES CORRIENTES	9,465.40	-284.20	9,181.20	0.00	2,155.10	2,155.10	2,155.10	7,026.10	7,026.10	0.00	23.47
990000 OTROS PASIVOS											
990102 0801 001 Obligaciones de Ejercicios Anteriores por Egresos en Servicios	0.00	2,111.39	2,111.39	0.00	2,111.39	2,111.39	2,111.39	0.00	0.00	0.00	100.00
TOTAL 990000 OTROS PASIVOS	0.00	2,111.39	2,111.39	0.00	2,111.39	2,111.39	2,111.39	0.00	0.00	0.00	100.00
TOTAL 001 Recursos Fiscales	1,286,152.09	-720,762.28	565,389.81	58,125.12	107,266.44	107,266.44	84,721.86	458,123.37	458,123.37	22,544.58	18.97
TOTAL 01 00 000 001 FORTALECER LA EFICIENCIA INSTITUCIONAL PARA EL CLIENTE INTERNO Y EXTERNO	1,286,152.09	-720,762.28	565,389.81	58,125.12	107,266.44	107,266.44	84,721.86	458,123.37	458,123.37	22,544.58	18.97
55 00 000 101 GESTIONAR PROCESOS ADMINISTRATIVOS, FINANCIEROS Y TALENTO HUMANO DE BIENES Y SERVICIOS CONSULTA POPU											
001 Recursos Fiscales											
510000 EGRESOS EN PERSONAL											
510105 0800 001 Remuneraciones Unificadas	0.00	0.00	0.00	0.00	0.00	0.00	0.00	0.00	0.00	0.00	0.00
510106 0800 001 Salarios Unificados	0.00	0.00	0.00	0.00	0.00	0.00	0.00	0.00	0.00	0.00	0.00
510203 0800 001 Decimo Tercer Sueldo	0.00	935.04	935.04	0.00	935.02	935.02	935.02	0.02	0.02	0.00	100.00
510204 0800 001 Decimo Cuarto Sueldo	0.00	622.60	622.60	0.00	622.58	622.58	622.58	0.02	0.02	0.00	100.00
510509 0800 001 Horas Extraordinarias y Suplementarias	0.00	18,363.38	18,363.38	0.00	0.00	0.00	0.00	18,363.38	18,363.38	0.00	0.00

[PRODUCCION]
Ejecución de Gastos - Reportes - Información Agregada
Ejecucion del Presupuesto (Grupos Dinamicos)
 Expresado en Dólares

PAGINA : 3 DE 4
 FECHA : 25/03/2026
 HORA 13:7.21
 REPORTE : R00804768.rdlc

- Institución / Coordinadora-Unidad Ejecutora - Actividad - Fuente de financiamiento - Grupo Gasto - Item - GEO - FTE -
 DEL MES DE ENERO AL MES DE MARZO

EJERCICIO: 2,026

DESCRIPCION	ASIGNADO	MODIFICADO	VIGENTE	PRE COMPROMISO	COMPROMETIDO	DEVENGADO	PAGADO	SALDO POR COMPROMETER	SALDO POR DEVENGAR	SALDO POR PAGAR	% EJEC	
510510 0800 001	Servicios Personales por Contrato	0.00	11,220.50	11,220.50	0.00	11,220.50	11,220.50	11,220.50	0.00	0.00	100.00	
510601 0800 001	Aporte Patronal	0.00	1,082.83	1,082.83	0.00	1,082.80	1,082.80	1,082.80	0.03	0.03	100.00	
510602 0800 001	Fondo de Reserva	0.00	0.00	0.00	0.00	0.00	0.00	0.00	0.00	0.00	0.00	
510707 0800 001	Compensacion por Vacaciones no Gozadas por Cesacion de Funciones	0.00	3,479.43	3,479.43	0.00	2,965.14	2,965.14	2,965.14	514.29	514.29	85.22	
TOTAL 510000 EGRESOS EN PERSONAL		0.00	35,703.78	35,703.78	0.00	16,826.04	16,826.04	16,826.04	18,877.74	18,877.74	0.00	47.13
530000 BIENES Y SERVICIOS DE CONSUMO												
530221 0801 001	Servicios Personales Eventuales sin Relacion de Dependencia	0.00	13,590.70	13,590.70	0.00	12,017.04	12,017.04	12,017.04	1,573.66	1,573.66	88.42	
530303 0801 001	Viaticos y Subsistencias en el Interior	0.00	630.00	630.00	0.00	630.00	630.00	630.00	0.00	0.00	100.00	
530505 0801 001	Vehiculos (Arrendamiento)	0.00	35,100.00	35,100.00	33,250.00	0.00	0.00	0.00	35,100.00	35,100.00	0.00	
TOTAL 530000 BIENES Y SERVICIOS DE CONSUMO		0.00	49,320.70	49,320.70	33,250.00	12,647.04	12,647.04	12,647.04	36,673.66	36,673.66	0.00	25.64
TOTAL 001 Recursos Fiscales		0.00	85,024.48	85,024.48	33,250.00	29,473.08	29,473.08	29,473.08	55,551.40	55,551.40	0.00	34.66
TOTAL 55 00 000 101 GESTIONAR PROCESOS ADMINISTRATIVOS, FINANCIEROS Y TALENTO HUMANO DE BIENES Y SERVICIOS CONSULTA POPU		0.00	85,024.48	85,024.48	33,250.00	29,473.08	29,473.08	29,473.08	55,551.40	55,551.40	0.00	34.66
55 00 000 111 GESTIONAR LOS PROCESOS ADMINISTRATIVOS, FINANCIEROS DE LAS ELECCIONES SECCIONALES Y CPCCS 2027.												
001 Recursos Fiscales												
510000 EGRESOS EN PERSONAL												
510105 0800 001	Remuneraciones Unificadas	0.00	48,938.67	48,938.67	0.00	0.00	0.00	0.00	48,938.67	48,938.67	0.00	
510106 0800 001	Salarios Unificados	0.00	4,000.00	4,000.00	0.00	0.00	0.00	0.00	4,000.00	4,000.00	0.00	
510203 0800 001	Decimo Tercer Sueldo	0.00	14,026.43	14,026.43	0.00	0.00	0.00	0.00	14,026.43	14,026.43	0.00	
510204 0800 001	Decimo Cuarto Sueldo	0.00	7,357.19	7,357.19	0.00	0.00	0.00	0.00	7,357.19	7,357.19	0.00	
510509 0800 001	Horas Extraordinarias y Suplementarias	0.00	37,802.59	37,802.59	0.00	0.00	0.00	0.00	37,802.59	37,802.59	0.00	
510510 0800 001	Servicios Personales por Contrato	0.00	115,378.50	115,378.50	0.00	0.00	0.00	0.00	115,378.50	115,378.50	0.00	
510601 0800 001	Aporte Patronal	0.00	16,342.61	16,342.61	0.00	0.00	0.00	0.00	16,342.61	16,342.61	0.00	
510707 0800 001	Compensacion por Vacaciones no Gozadas por Cesacion de Funciones	0.00	0.00	0.00	0.00	0.00	0.00	0.00	0.00	0.00	0.00	
TOTAL 510000 EGRESOS EN PERSONAL		0.00	243,845.99	243,845.99	0.00	0.00	0.00	0.00	243,845.99	243,845.99	0.00	0.00
530000 BIENES Y SERVICIOS DE CONSUMO												
530204 0801 001	Edicion Impresion Reproduccion Publicaciones Suscripciones Fotocopiado Traducción Empastado Enmarcacion Serigrafia Fotografia Carnetizacion Filmacion e Imagenes Satelitales	0.00	11,532.66	11,532.66	0.00	0.00	0.00	0.00	11,532.66	11,532.66	0.00	
530209 0801 001	Servicios de Aseo Lavado de Vestimenta de Trabajo Fumigacion Desinfeccion Limpieza de Instalaciones manejo de desechos contaminados recuperacion y clasificacion de materiales reciclables	0.00	1.00	1.00	0.00	0.00	0.00	0.00	1.00	1.00	0.00	
530221 0801 001	Servicios Personales Eventuales sin Relacion de Dependencia	0.00	62,446.46	62,446.46	0.00	0.00	0.00	0.00	62,446.46	62,446.46	0.00	
530248 0801 001	Eventos Oficiales	0.00	29,050.30	29,050.30	0.00	0.00	0.00	0.00	29,050.30	29,050.30	0.00	
530255 0801 001	Combustibles	0.00	5,000.00	5,000.00	0.00	0.00	0.00	0.00	5,000.00	5,000.00	0.00	
530303 0801 001	Viaticos y Subsistencias en el Interior	0.00	7,820.00	7,820.00	0.00	0.00	0.00	0.00	7,820.00	7,820.00	0.00	

[PRODUCCION]
Ejecución de Gastos - Reportes - Información Agregada
Ejecucion del Presupuesto (Grupos Dinamicos)
 Expresado en Dólares

PAGINA : 4 DE 4
 FECHA : 25/03/2026
 HORA 13:7.21
 REPORTE : R00804768.rdlc

- Institución / Coordinadora-Unidad Ejecutora - Actividad - Fuente de financiamiento - Grupo Gasto - Item - GEO - FTE -
 DEL MES DE ENERO AL MES DE MARZO

EJERCICIO: 2,026

DESCRIPCION	ASIGNADO	MODIFICADO	VIGENTE	PRE COMPROMISO	COMPROMETIDO	DEVENGADO	PAGADO	SALDO POR COMPROMETER	SALDO POR DEVENGAR	SALDO POR PAGAR	% EJEC
530402 0801 001 Edificios Locales Residencias y Cableado Estructurado (Instalacion Mantenimiento y Reparacion)	0.00	3,314.88	3,314.88	0.00	0.00	0.00	0.00	3,314.88	3,314.88	0.00	0.00
530404 0801 001 Maquinarias y Equipos (Instalacion Mantenimiento y Reparacion)	0.00	10,381.30	10,381.30	0.00	0.00	0.00	0.00	10,381.30	10,381.30	0.00	0.00
530505 0801 001 Vehiculos (Arrendamiento)	0.00	10,370.00	10,370.00	0.00	0.00	0.00	0.00	10,370.00	10,370.00	0.00	0.00
530804 0801 001 Materiales de Oficina	0.00	9,387.96	9,387.96	0.00	0.00	0.00	0.00	9,387.96	9,387.96	0.00	0.00
530805 0801 001 Materiales de Aseo	0.00	3,743.68	3,743.68	0.00	0.00	0.00	0.00	3,743.68	3,743.68	0.00	0.00
530807 0801 001 Materiales de Impresion Fotografia Reproduccion y Publicaciones	0.00	8,097.38	8,097.38	0.00	0.00	0.00	0.00	8,097.38	8,097.38	0.00	0.00
530811 0801 001 Insumos Materiales y Suministros para Construccion Electricidad Plomeria Carpinteria Senalizacion Vial Navegacion Contra Incendios y placas	0.00	10,845.77	10,845.77	0.00	0.00	0.00	0.00	10,845.77	10,845.77	0.00	0.00
530813 0801 001 Repuestos y Accesorios	0.00	4,846.10	4,846.10	0.00	0.00	0.00	0.00	4,846.10	4,846.10	0.00	0.00
531403 0801 001 Mobiliario	0.00	4,082.50	4,082.50	0.00	0.00	0.00	0.00	4,082.50	4,082.50	0.00	0.00
TOTAL 530000 BIENES Y SERVICIOS DE CONSUMO	0.00	180,919.99	180,919.99	0.00	0.00	0.00	0.00	180,919.99	180,919.99	0.00	0.00
570000 OTROS EGRESOS CORRIENTES											
570206 0801 001 Costas Judiciales Trmites Notariales Legalizacion de Documentos y Arreglos Extrajudiciales	0.00	554.30	554.30	0.00	0.00	0.00	0.00	554.30	554.30	0.00	0.00
TOTAL 570000 OTROS EGRESOS CORRIENTES	0.00	554.30	554.30	0.00	0.00	0.00	0.00	554.30	554.30	0.00	0.00
840000 EGRESOS DE CAPITAL											
840103 0801 001 Mobiliarios	0.00	9,554.43	9,554.43	0.00	0.00	0.00	0.00	9,554.43	9,554.43	0.00	0.00
840104 0801 001 Maquinarias y Equipos	0.00	19,228.36	19,228.36	0.00	0.00	0.00	0.00	19,228.36	19,228.36	0.00	0.00
840107 0801 001 Equipos Sistemas y Paquetes Informaticos	0.00	17,882.50	17,882.50	0.00	0.00	0.00	0.00	17,882.50	17,882.50	0.00	0.00
TOTAL 840000 EGRESOS DE CAPITAL	0.00	46,665.29	46,665.29	0.00	0.00	0.00	0.00	46,665.29	46,665.29	0.00	0.00
TOTAL 001 Recursos Fiscales	0.00	471,985.57	471,985.57	0.00	0.00	0.00	0.00	471,985.57	471,985.57	0.00	0.00
TOTAL 55 00 000 111 GESTIONAR LOS PROCESOS ADMINISTRATIVOS, FINANCIEROS DE LAS ELECCIONES SECCIONALES Y CPCCS 2027.	0.00	471,985.57	471,985.57	0.00	0.00	0.00	0.00	471,985.57	471,985.57	0.00	0.00
TOTAL 580 0008 CONSEJO NACIONAL ELECTORAL - CONSEJO NACIONAL ELECTORAL DELEGACION PROVINCIAL DE ESMERALDAS	1,286,152.09	-163,752.23	1,122,399.86	91,375.12	136,739.52	136,739.52	114,194.94	985,660.34	985,660.34	22,544.58	12.18

ASUNTO: INFORME DE EVALUACIÓN TÉCNICA DE LA INFRAESTRUCTURA EN LA DELEGACIÓN ELECTORAL PROVINCIAL DE ESMERALDAS

1 ANTECEDENTES

En atención al memorando Nro. CNE-DPE-2024-0892-M con fecha del 07 de agosto de 2024 suscrito por el Abg. Jorge Marcel Benítez Sánchez, Director Provincial de la Delegación de Esmeraldas en el cual informa:

“(...) En la planta baja, durante la noche del 19 de julio de 2024 se ha colapsado el sistema de evacuación de aguas servidas que conduce al alcantarillado, provocando que gran cantidad de aguas servidas hayan regresado y durante la noche han rebosado por uno de los inodoros, inundando la parte de la entrada del edificio, expidiendo fuertes gases tóxicos.

También se informa que la tasa del baño de la planta baja por donde reboso el agua se ha desprendido debido a la presión y fuerza del desfogue. Así mismo informo que se ha suspendido el uso de tres baños de los pisos 2 y 3, a fin de precautelar que no se provoquen rebosamientos adicionales hasta que se realicen los trabajos de arreglo y mantenimiento de las instalaciones sanitarias del edificio.

Con esta información, se presenta la necesidad urgente de intervenir de forma inmediata para dar solución y reparación a este problema, pero la Delegación en la actualidad no cuenta con los recursos económicos necesarios para realizar la contratación de un profesional para la solución del daño, (...)”.

Con las novedades expuestas sobre la estructura sanitaria del edificio de esta Delegación Provincial Electoral de Esmeraldas, solicito comedidamente proporcionar los recursos necesarios para cubrir los gastos de esta emergencia.

2 INTRODUCCIÓN

La Dirección Nacional Administrativa, a través de la Unidad de Gestión de Mantenimiento e Infraestructura Civil, ha coordinado la visita técnica a la Delegación Provincial Electoral de Esmeraldas. Esta inspección será realizada por la Arq. María Angélica Cruz Padilla y el Ing. Alexis Sergio Villalba Jácome los días 9 y 10 de septiembre de 2024. El objetivo de la visita es evaluar los daños ocasionados por el colapso del sistema de evacuación de aguas servidas y proponer las soluciones necesarias para su reparación, garantizando la pronta restauración y el funcionamiento adecuado de las instalaciones sanitarias.

Además de evaluar el colapso del sistema de evacuación de aguas servidas, se realizará una inspección general del estado de las instalaciones, tomando en cuenta no solo los problemas visibles, sino también las quejas y observaciones impartidas por parte de la Delegación Provincial. Se revisarán áreas donde se han reportado inconvenientes recurrentes como filtraciones, cortes y apagones de luz entre otros. Esta evaluación permitirá identificar tanto fallas técnicas como incomodidades, con el fin de proponer soluciones integrales que mejoren la integridad de la infraestructura.

3 OBJETIVOS

3.1 OBJETIVO GENERAL

Realizar una inspección de las instalaciones de la Delegación Provincial Electoral de Esmeraldas para identificar, evaluar y proponer una solución a los daños causados por el colapso del sistema de evacuación de aguas servidas e inconvenientes presentes en las instalaciones.

3.2 OBJETIVOS ESPECÍFICOS

- Diagnosticar el estado actual del sistema de evacuación de aguas servidas, incluyendo las áreas afectadas por el colapso, para determinar las causas del incidente y la magnitud de los daños.

- Inspeccionar de manera detallada las instalaciones del edificio de la Delegación Provincial Electoral de Esmeraldas, prestando especial atención a los problemas reportados por los funcionarios, como filtraciones, fallos en el suministro eléctrico, desgaste en fachadas.
- Documentar los hallazgos mediante un reporte detallado con fotografías y descripciones de los problemas detectados, proponiendo soluciones técnicas y efectivas para la reparación de los daños identificados durante la inspección, con el fin de restaurar la funcionalidad del edificio.

4 DESARROLLO

El edificio de la Delegación Provincial Electoral de Esmeraldas localizada en la Av. Eloy Alfaro y Manuela Cañizares en la ciudad de Esmeraldas.



Fig. 1 Delegación Provincial Electoral de Esmeraldas

Al llegar a la Delegación Provincial Electoral de Esmeraldas, se llevó a cabo una reunión de trabajo con el Director Provincial, Abg. Jorge Marcel Benítez Sánchez, y la Ing. Jennifer Suguey Guilcapi Valencia, Analista Provincial Administrativa. Durante la reunión, se expusieron los problemas existentes y posteriormente, se realizó un recorrido para verificarlos. Los problemas identificados incluyen el colapso del sistema de evacuación de aguas servidas, problemas eléctricos, filtraciones y deterioro en las fachadas de la edificación.

La inspección permitió identificar la configuración y estructuración de la edificación. En elevación, la estructura consta de dos plantas de entresuelo, un mezanine y una cubierta ligera. Los materiales predominantes en cada planta se describen a continuación en la Tab. 1.

Nivel	Elementos	Configuración Estructural
Primera Planta	Columnas	Hormigón Armado
	Vigas	
	Losa	
Mezanine	Columnas	Hormigón Armado
	Vigas	Metálicas
	Losa	Steel Deck
Segunda Planta	Columnas	Hormigón Armado
	Vigas	
	Losa	
Cubierta	Vigas	Metálicas
	Losa	Planchas tipo Zinc

Tab. 1 Configuración Estructural de cada planta

En planta el edificio de la Delegación, se encuentra distribuido de la siguiente forma como se detalla en la Tab. 2:

Nivel	Distribución
Planta Baja	Recepción
	Auditorio
	Recaudación
	2 Baños
Mezanine	DTIC's
	1 Baño
Primera Planta	Administración
	Contabilidad
	Dirección
	3 baños
Segunda Planta	Junta Provincial
	Bodegas
	1 Baño

Tab. 2 Configuración en planta

Es importante destacar que, mediante la socialización con el personal administrativo, se obtuvo información relevante sobre el historial de uso de la edificación. Se informó que el edificio donde actualmente se ubica la Delegación Provincial Electoral de Esmeraldas

anteriormente funcionaba como un local destinado al arriendo. Este antecedente es significativo para comprender las características estructurales y funcionales del inmueble, así como las posibles adaptaciones realizadas para su uso actual.

4.1 HALLAZGOS

- **RED HIDROSANITARIA**

La Delegación Provincial Electoral de Esmeraldas enfrenta una emergencia debido al colapso del sistema de evacuación de aguas servidas en la planta baja, este incidente provocó la suspensión del uso de varios baños por lo cual surge la necesidad urgente de detectar y reparar los problemas en la estructura sanitaria del edificio.

Mediante el recorrido se pudo constatar que la Delegación Provincial Electoral de Esmeraldas en su edificación cuenta con un total de 7 baños, las unidades sanitarias presentes están conformadas en su mayoría por un inodoro, una lavamanos y ducha.



Fig. 2 Unidades sanitarias típicas

En función de la visita técnica y la información adjunta por parte de los funcionarios se identificará cada una de las unidades por planta.

- **Planta Baja**

La planta baja de Delegación Provincial Electoral de Esmeraldas cuenta con 2 unidades sanitarias como se detalla a continuación:

Nivel	Nomenclatura	Unidades	Estado
Planta Baja	A1	Inodoro	Inoperante
		Lavamanos	
		Ducha	
	A2	Inodoro	Operante
		Lavamanos	
		Ducha	

Tab. 3 Esquematación unidades sanitarias planta baja

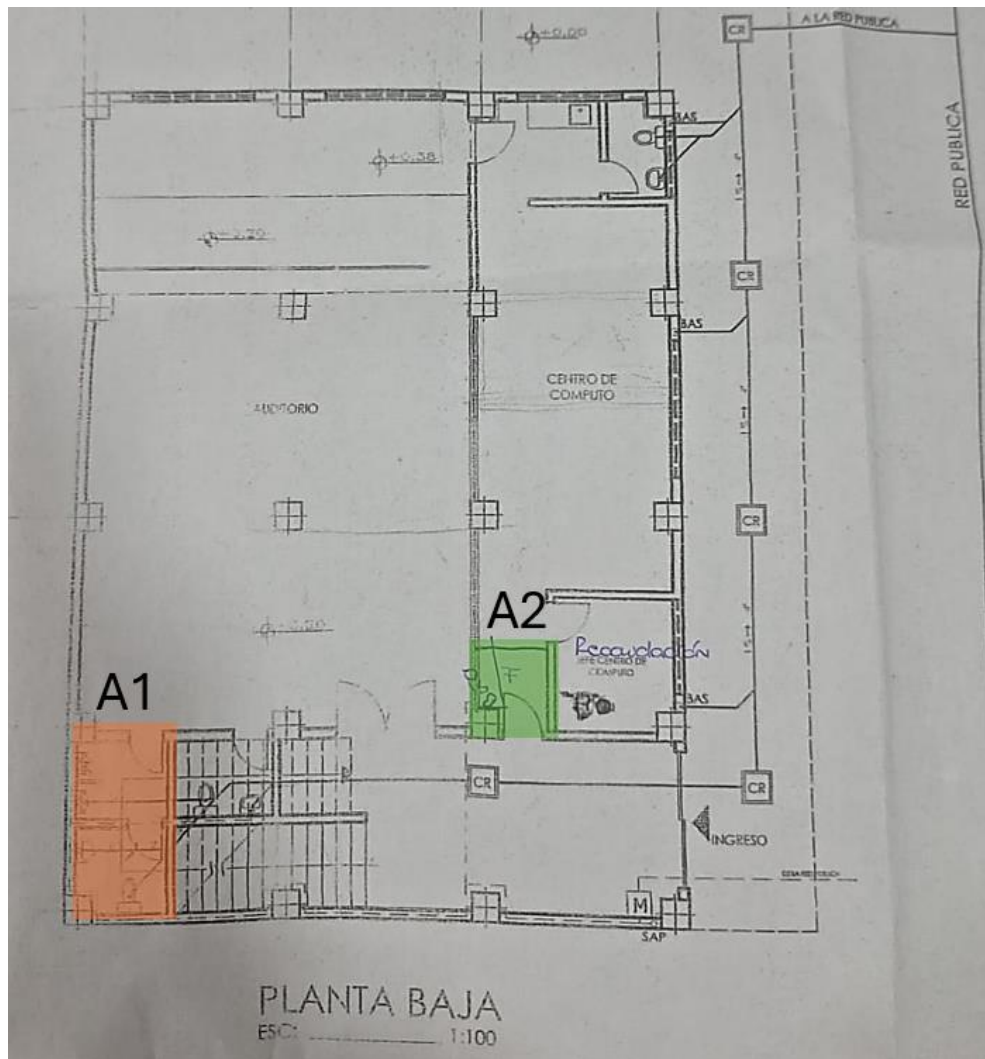

Fig. 3 Implantación sanitaria planta baja

- **Planta Mezanine**

La planta de mezanine cuenta con una unidad sanitarias como se detalla a continuación:

Nivel	Nomenclatura	Unidades	Estado
Mezanine	B1	Inodoro	Operante
		Lavamanos	
		Ducha	

Tab. 4 Esquematzación unidades sanitarias planta mezanine

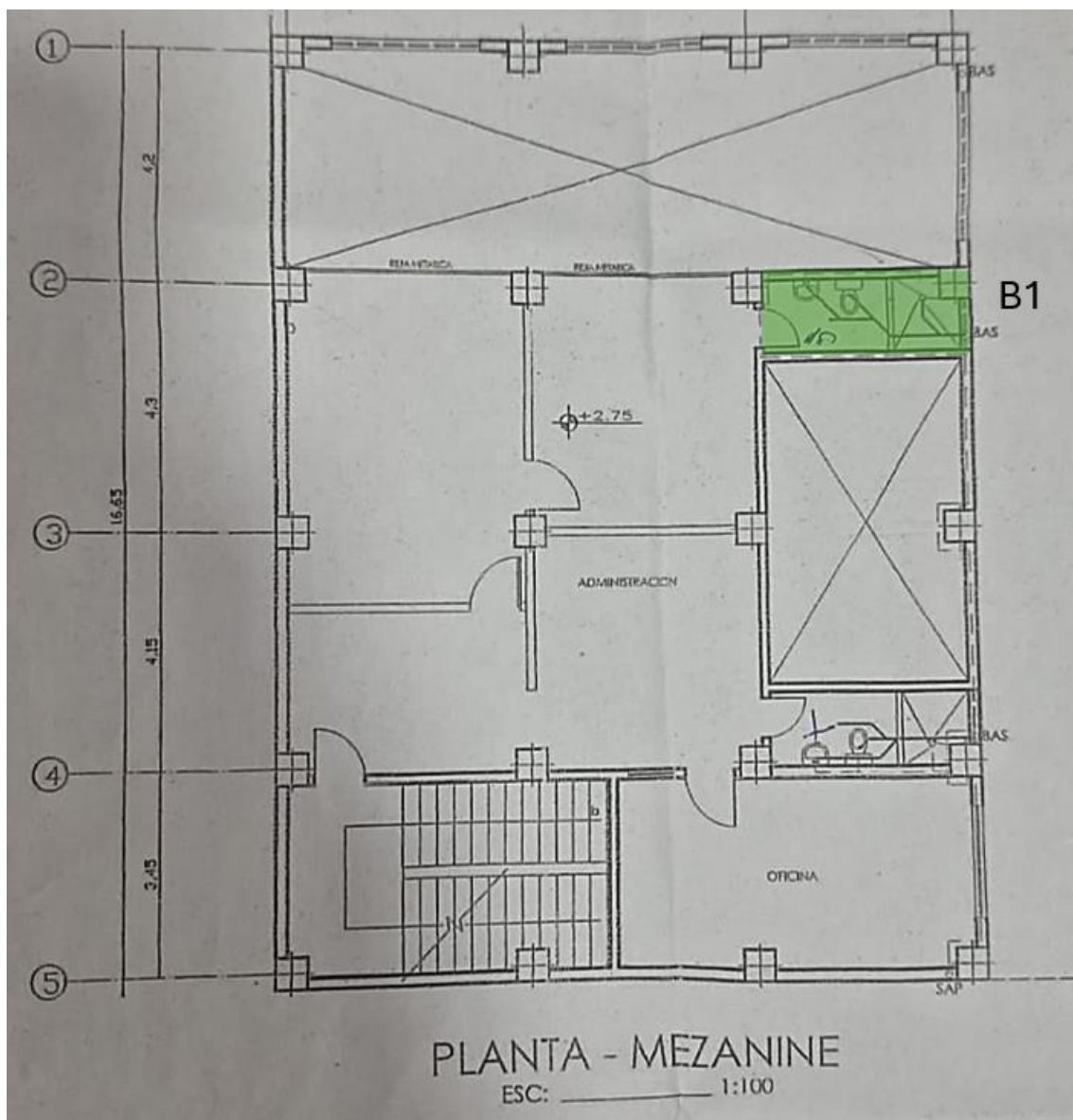

Fig. 4 Implantación sanitaria planta mezanine

- **Primera Planta**

La primera planta cuenta con 3 unidades sanitarias como se detalla a continuación:

Nivel	Nomenclatura	Unidades	Estado
Primera Planta	C1	Inodoro	Inoperante
		Lavamanos	
		Ducha	
	C2	Inodoro	Inoperante
		Lavamanos	
		Ducha	
	C3	Inodoro	Operante
		Lavamanos	
		Ducha	

Tab. 5 Esquematización unidades sanitarias primera planta



Fig. 5 Implantación sanitaria primera planta

- **Segunda Planta**

La segunda planta cuenta con una unidad sanitarias como se detalla a continuación:

Nivel	Nomenclatura	Unidades	Estado
Segunda Planta	D1	Inodoro	Inoperante
		Lavamanos	
		Ducha	

Tab. 6 Esquemización unidades sanitarias segunda planta

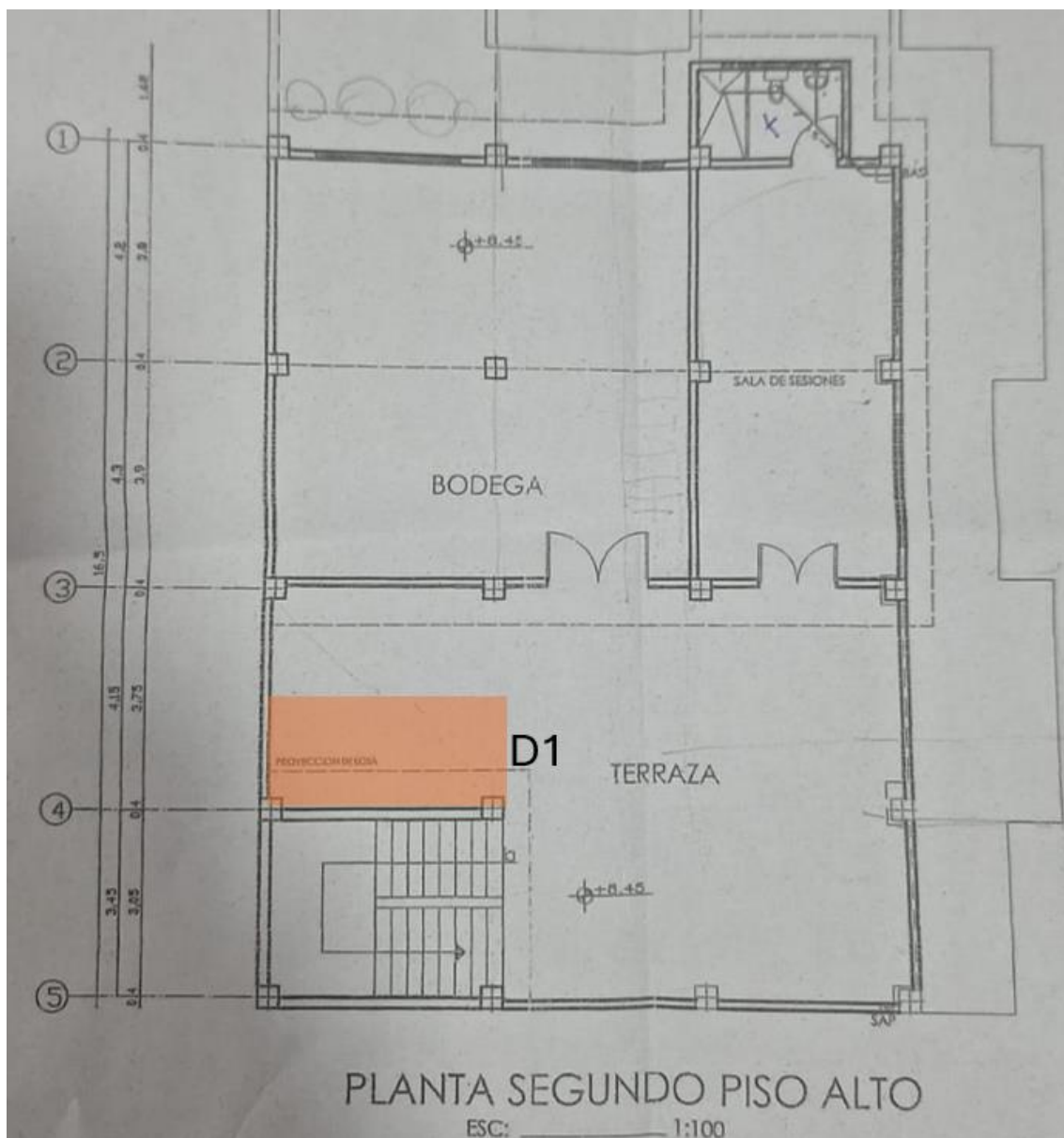

Fig. 6 Implantación sanitaria primera planta

Con base en los datos obtenidos y el recorrido realizado, se ha constatado que todas las unidades sanitarias ubicadas en la parte inferior del edificio, según los planos, están comprometidas. Estas unidades son A1, C1, C2 y D1. Esto puede deberse a que todas ellas están conectadas a la misma bajante que presenta problemas. En contraste, las unidades que permanecen operativas, como B1 y C3, están conectadas a una bajante diferente que no está comprometida.

Además, basándonos en los antecedentes y gestiones realizadas por la Delegación Provincial Electoral de Esmeraldas, se llevaron a cabo pruebas de flujo utilizando un camión Hidrocleaner. En estas pruebas, se inició un flujo desde la caja de revisión N°2 hacia la caja de revisión N°1, encontrándose una obstrucción en la red de desagüe que impide el ingreso de la manguera de limpieza. De igual forma, se realizó una prueba desde la unidad sanitaria A1 hacia la caja de revisión N°1, detectándose también una obstrucción. Sin embargo, en sentido contrario, hacia la caja de revisión N°3, no se identificó ninguna obstrucción.

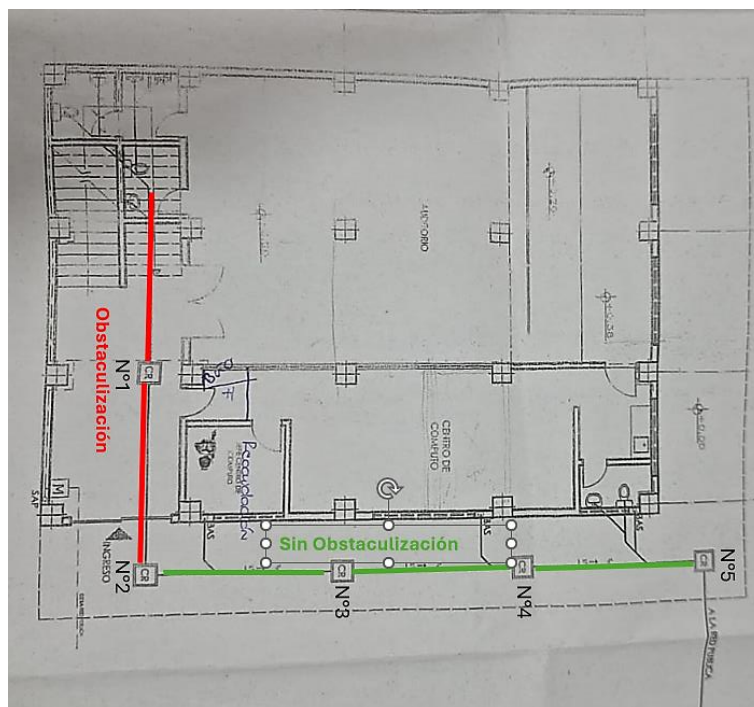

Fig. 7 Intervención Hidrocleaner



Fig. 8 Intervención Hidrocleaner – Unidades sanitarias – Caja de revisión

Debido a la alta demanda de funcionarios y considerando el periodo electoral, mantener operativas solo tres unidades sanitarias para todo el establecimiento no abastece. Se propone realizar una intervención inicial que consiste en identificar la ubicación de la caja de revisión N°1 en la edificación, ya que el acabado con baldosas ha impedido su localización. Además, es necesario reemplazar completamente la línea de descarga que va desde la unidad sanitaria A1 hasta la caja de revisión N°2.

La importancia de esta actividad radica en garantizar el correcto funcionamiento del sistema sanitario, asegurando condiciones higiénicas óptimas para el personal y evitando posibles interrupciones en las operaciones durante el periodo electoral. Una infraestructura sanitaria adecuada es esencial para el bienestar de los funcionarios.

- **RED ELÉCTRICA**

Detectar problemas eléctricos en la red de abastecimiento es fundamental para garantizar la continuidad operativa y la seguridad en la Delegación Provincial Electoral de Esmeraldas.

Durante la visita técnica y en función del registro de personal actualizado hasta la fecha correspondiente de la misma, se constató que la edificación alberga aproximadamente entre 20 y 25 funcionarios durante periodos no electorales, y entre 90 y 95 funcionarios durante periodos electorales, además de público en general que se acerca a la edificación con el fin de realizar distintas gestiones. Se evidenció que cada funcionario requiere de un equipo informático personal (laptop) para el desempeño de sus funciones.

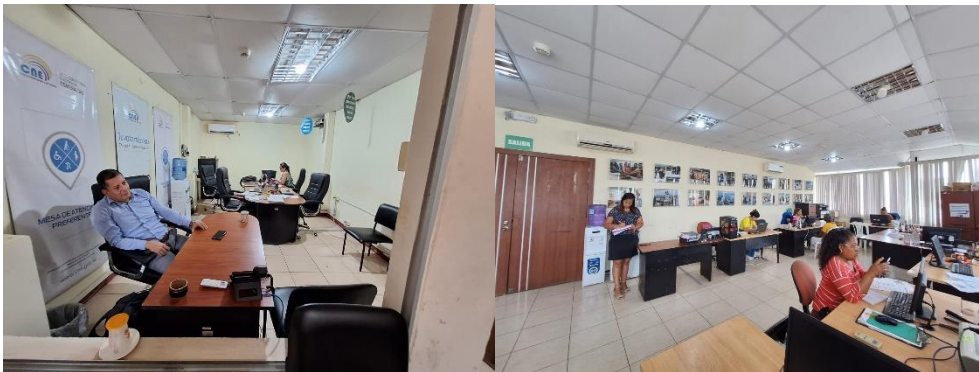

Fig. 9 Distribución organizacional

Adicionalmente, se observó que cada espacio de trabajo está equipado con sistemas de ventilación mecánica y una variedad de dispositivos electrónicos e informáticos, incluyendo impresoras, escáneres y computadoras personales. Asimismo, se emplean electrodomésticos de línea blanca, como hornos microondas y mini refrigeradores, para uso del personal. Esta combinación de equipos incrementa significativamente la demanda eléctrica de la instalación, lo que requiere un aumento en la cantidad y capacidad de los puntos de suministro eléctrico.



Fig. 10 Tomas y puntos de luz

Sin embargo, durante la inspección se pudo evidenciar que, aunque el suministro desde la red eléctrica hasta la acometida principal posee un cableado adecuado y conforme a las especificaciones técnicas, la distribución interna desde la caja principal hacia los tableros secundarios en cada planta se realiza mediante cables sólidos de calibre 12 AWG. Este tipo de cable tiene una capacidad máxima de corriente de aproximadamente 20 amperios, lo cual resulta insuficiente para las necesidades operativas de la edificación.



Fig. 11 Acometida eléctrica



Fig. 12 Configuración caja eléctrica de planta

La Delegación Provincial Electoral de Esmeraldas requiere corrientes significativamente mayores debido a la alta densidad de equipos eléctricos y electrónicos, como servidores, sistemas de almacenamiento y dispositivos de red. El uso de cables de 12 AWG en estas condiciones puede provocar sobrecargas, caídas de tensión y riesgos de sobrecalentamiento, comprometiendo la seguridad y la eficiencia del sistema eléctrico. Por lo tanto, es imprescindible reevaluar y redimensionar el cableado interno para adecuarlo a la demanda eléctrica actual.

- **FILTRACIONES**

Las filtraciones de agua observadas en la delegación se deben a una serie de factores que requieren atención inmediata:

Diseño de cubierta ineficiente: Se detectó que la cubierta de zinc actual, no cuenta con un correcto diseño que evite el ingreso lateral y frontal del agua. Ya que la cubierta de zinc se encuentra al ras con el nivel de la losa y no cuenta con un sistema de recolección de agua como una canaleta, permitiendo el ingreso de agua y creando encharcamientos en el segundo piso.



Fig. 13 Encharcamiento de agua

Material de la cubierta en mal estado: Se ha identificado que las láminas de la cubierta están deterioradas. Se visualiza que, la cubierta de zinc presenta grietas y perforaciones que comprometen la integridad de la estructura.



Fig. 14 Cubierta zinc en mal estado

- **CIELO RASO**

El segundo piso de la edificación cuenta con cielo raso de gypsum, mismo que se ve en condiciones deterioradas. Con paneles rotos que pueden ser peligrosos para los funcionarios que trabajan en esta área.



Fig. 15 Cielo raso - Segundo Piso

- **FACHADAS**

Durante la visita técnica a la infraestructura de la Delegación Provincial de Esmeraldas, se constató que las fachadas del edificio requieren mantenimiento tanto externo como interno. Debido a filtraciones y al paso del tiempo desde el último mantenimiento, la estructura presenta problemas de humedad que afectan su apariencia y funcionalidad, haciendo que el edificio luzca en mal estado para los funcionarios y visitantes.



Fig. 16 Fachadas internas con humedad, del edificio de Delegación Provincial de Esmeraldas



Fig. 17 Fachadas externas deterioradas, del edificio de Delegación Provincial de Esmeraldas

5 PRESUPUESTO ESTIMADO

Luego de la inspección técnica de la Delegación Provincial de Esmeraldas, se determina que el presupuesto referencial para los trabajos necesarios, tomando en cuenta que las cantidades y valores económicos pueden variar al encontrarse en otras provincias diferentes a la capital. Se recomienda la visita del contratista previo a los trabajos que se vayan a realizar, para la verificación de medidas y condiciones que pudieran cambiar hasta la ejecución de los trabajos de mantenimiento. Para el análisis de precios unitarios y estimación del presupuesto referencial, se tomó como ejemplo revistas, páginas especializadas en cada área como es los precios unitarios de la CAMICON, entre otros.

A continuación, se desglosarán el presupuesto referencial a cada problemática identificada, expuestas en el capítulo 4.

ITEM/CAP	DESCRIPCIÓN	UNIDAD	CANTIDAD	PRECIO UNITARIO	PRECIO TOTAL
1	RED HIDROSANITARIA				\$3,437.99
1.01	EXCAVACIÓN, PICADO, DESALOJO Y RESANE EN PISO DE HORMIGÓN	M2	51.75	\$62.93	\$3,256.37
1.02	CANALIZACIÓN TUBERÍA PVC 110 MM (AA.SS.)	M	15.55	\$11.68	\$181.62
2	RED ELECTRICA				\$13,547.11
2.01	READECUACIÓN INSTALACIONES ELECTRICAS	M2	850.48	\$15.93	\$13,547.11
3	FILTRACIONES				\$2,121.75
3.01	REPARACIÓN DE CUBIERTA	M2	205.00	10,35	\$2,121.75
4	CIELO RASO				\$2,568.65
4.01	REEMPLAZO DE PANELES EN CIELO RASO	M2	205.00	12,53	\$2,568.65
5	FACHADAS				\$6,022.67
5.01	EMPASTE Y PINTURA DE CAUCHO PAREDES INTERIORES	M2	795,7	4,71	\$3,747.47
5.02	EMPASTE Y PINTURA DE CAUCHO PAREDES EXTERIORES	M2	376,69	6,04	\$2,275.20
SUBTOTAL					\$27,698.17

Tab. 7 Presupuesto referencial

6 CONCLUSIONES

- Urgente necesidad de intervención en el sistema de evacuación de aguas servidas: El colapso del sistema de desagüe en la planta baja ha comprometido varias unidades sanitarias, generando inundaciones y gases tóxicos. Es esencial identificar y reparar las obstrucciones en la red de drenaje, especialmente entre las cajas de revisión N°1 y N°2, para evitar daños adicionales y restaurar el uso de todas las unidades sanitarias. Con el fin de poner a disposición todas las unidades sanitarias disponibles tomando en cuenta el próximo periodo electoral a ejecutarse.
- El uso de cables de 12 AWG desde la caja principal a los tableros secundarios es insuficiente para la demanda eléctrica actual del edificio, que incluye una alta densidad de equipos informáticos y electrodomésticos. Es necesario redimensionar el

cableado para evitar sobrecargas y mejorar la seguridad y eficiencia del sistema eléctrico.

- Se detectaron filtraciones de agua en la edificación, principalmente debido al mal estado de la cubierta de zinc y la falta de un sistema de recolección de agua adecuado. Las fachadas y el cielo raso también presentan daños significativos, lo que afecta tanto la funcionalidad como la estética del edificio. Por lo cual es necesario el cambio total de la cubierta, así como la implementación de volados para evitar el ingreso de agua durante épocas de lluvia.
- Se recomienda realizar el seguimiento de los informes emitidos por la Gestión del Mantenimiento e Infraestructura Civil y el alcance de los procesos ejecutados en cuanto a los mantenimientos necesarios por la Delegación Provincial Electoral de Esmeraldas.
- No seguir una o varias de estas recomendaciones dejará sin efecto la responsabilidad del equipo técnico encargado.

7 RESPONSABLES

Quito, 16 de septiembre de 2024

	Nombre	Cargo	Firma
Elaborado por:	Arq. María Angélica Cruz Padilla	Analista Administrativo de Infraestructura Civil 2	
	Ing. Alexis Sergio Villalba Jacome	Analista Administrativo de Infraestructura Civil 2	
Revisado por:	Ing. Karen Rossana Velarde Labanda	Analista Administrativo de Infraestructura Civil 2 - Responsable del Área de Gestión y Mantenimiento de Infraestructura Civil	

8 ANEXO FOTOGRAFICO



Anexo 1 Inspección baño afectado planta baja



Anexo 2 Desperfectos en cubierta tipo zinc y cielo raso



Anexo 3 Conexiones a cajas de suministro



Anexo 4 Humedades y encharcamiento de agua por filtraciones



Anexo 5 Inspección y evaluación técnica